

広報

非核平和都市宣言のまち

# きたがた

PUBLIC INFORMATION KITAGATA

2018  
4

No.717  
平成30年4月1日



## 第30回

# かいこ祭り



### おもな内容

- 北方町コミュニティセンター内覧会のご案内・・・3
- きらりホール事業のご案内・・・10

広報誌閲覧アプリ  
「マチイロ」で  
広報きたがた  
が読める!

二次元コードを読みこんで、アプリをダウンロードして、広報きたがたの読者登録をしてください。最新号の更新通知やお知らせも届きます。



### 人口の動き

町の木/モチノキ  
町の花/スイセン  
町の鳥/カワセミ



人口 18,504人[-23]

世帯 7,415戸[-10]

出生 20人

死亡 22人

転入 68人

転出 89人

平成30年3月1日現在[ ]内は前月対比

## ◆平成30年度及び平成31年度の後期高齢者医療保険料（率）について

保険料は被保険者全員が等しく負担する「均等割額」と被保険者の所得に応じて負担する「所得割額」の合計となり、保険料計算の基礎となる保険料率は2年に一度改定されます。平成30年度及び平成31年度の保険料率は以下のとおりとなります。新保険料率に基づいた平成30年度の保険料は平成29年中の所得を基に個人単位で計算され、5月末までに岐阜県後期高齢者医療の被保険者になられた方へ、7月中旬に「後期高齢者医療保険料額決定通知書」をお送りします。保険料額や納付方法が記載されていますので、必ずご確認ください。

【保険料は均等割額と所得割額を合計します】（平成30年度 及び 平成31年度）**改正あり**

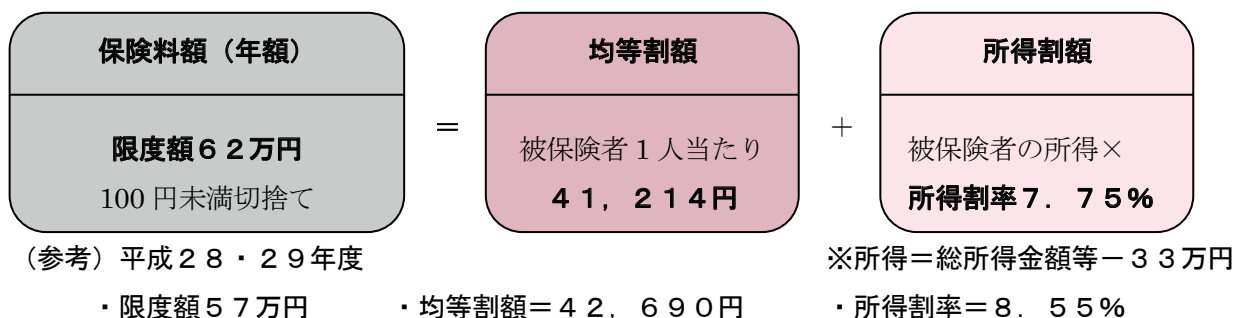

## ◆後期高齢者医療制度の保険料軽減措置の見直しについて

後期高齢者医療制度の医療費は高齢化社会の進展により増加しており、制度を支える現役世代からの支援金、国費等も増加傾向にあります。被保険者の方には保険料という形で医療費の一部を負担していただいているところですが、一部の方につきましては、本来あるべき保険料額から更に負担を抑える特例措置が続いています。

しかし被保険者数や医療費が増加する中、被保険者間で保険料の格差が生じていること、また支援している現役世代との不公平感も否めないことから、昨年度から特例措置による軽減を段階的に見直ししており、平成30年度も段階的見直しが行われます。具体的な軽減内容、改正箇所は以下のようになりますが、今後も安心して後期高齢者医療制度を利用していただくための制度改正にご理解をお願いします。

### ①被用者保険の被扶養者であった方の保険料「均等割額」の軽減について

平成30年度分の保険料「均等割額」軽減割合は7割軽減から5割軽減へ変更されます。なお「所得割額」の負担はありません。

平成29年度	7割軽減
<b>平成30年度</b>	<b>5割軽減</b> <span style="border: 1px solid black; padding: 2px;">改正あり</span>
平成31年度	資格取得後2年を経過する月まで5割軽減

※被用者保険 … 協会けんぽ・健康保険組合・船員保険・共済組合の公的医療保険の総称（国民健康保険・国民健康保険組合は含まれません。）

### ②保険料「所得割額」の軽減について

平成30年度分の保険料「所得割額」を負担する方について、基礎控除後の総所得金額等が58万円以下の方に対して適用されていた2割軽減は廃止されます

平成29年度	2割軽減
<b>平成30年度</b>	<b>軽減廃止</b> <span style="border: 1px solid black; padding: 2px;">改正あり</span>

### ③保険料「均等割額」の軽減について（2割、5割軽減については判定基準額を拡大し、対象を広げます）

軽減割合	世帯（被保険者および世帯主）の平成29年中の総所得金額等の合計額
9割軽減	「33万円（基礎控除額）」以下の世帯で、各種所得が0円となる場合（年金所得は収入-80万円として計算）
8.5割軽減	「33万円（基礎控除額）」以下の世帯
5割軽減	<span style="border: 1px solid black; padding: 2px;">改正あり</span> 「33万円（基礎控除額） + 27.5万円 × 世帯の被保険者数」以下の世帯（27万円 → 27.5万円へ）
2割軽減	<span style="border: 1px solid black; padding: 2px;">改正あり</span> 「33万円（基礎控除額） + 50万円 × 世帯の被保険者数」以下の世帯（49万円 → 50万円へ）

●均等割額軽減判定時の総所得金額等は、各収入から必要経費や控除額を差し引いた所得金額の合計額となります。ただし譲渡所得は特別控除前の金額となるほか、事業専従者控除の適用はなく、専従者給与額は事業主の所得に合算されます。また、9割軽減を除き、年金所得は年金収入から公的年金等控除額と特別控除15万円（65歳以上の方のみ適用）を差し引いた金額となります。

●軽減判定日は4月1日または資格を取得した日となります。

問 住民保険課 ☎323-1113

# 北方町コミュニティセンター内覧会のご案内

北方町に新しいコミュニティセンターができます。みなさんに広くご利用いただけるように、下記の日程で『内覧会』を開催します。実際に施設の様子を見に来てください。

**日時** 4月4日(水)～4月11日(水)  
**時間** 午前9時～午後5時  
**場所** 北方町コミュニティセンター  
 (旧役場東 駐車場内)



**利用開始：4月16日(月)から 開館時間：午前9時から午後9時まで**

## 【コミュニティセンターのご利用方法】

- ご利用日時が決まったら、使用申請書をご提出ください。  
 ※申請書は教育委員会にあります。また、内覧会期間中はコミュニティセンターでも受付ができます。
- ご利用前に納付書をお渡ししますので、役場会計室か指定金融機関でお支払いをお願いします。
- 詳しくは、教育委員会・コミュニティセンター設置の「利用案内」をご覧ください。

☎教育委員会 ☎323-1115

## 高齢者 タクシー利用助成を行います。

今年度も高齢者の方がタクシーを利用する際の助成制度を開始します。

**受付開始日** 4月2日(月)

**受付場所** 福祉健康課・防災安全課

**必要書類**

印鑑・申請者の本人確認書類(免許証・後期高齢者医療被保険者証等)

※ただし、代理人が申請をする場合には代理人の本人確認書類も必要。

**助成内容**

タクシー乗車券を1月あたり2枚とし、申請日の属する月から当該年度分を一括交付します。

**利用施設及び助成限度額(1回乗車につき)**

- 岐阜大学医学部附属病院 ..... 1000円
- 岐阜赤十字病院 ..... 800円
- 岐阜市民病院 ..... 800円
- 岐阜県総合医療センター ..... 1300円

**対象**

4月1日現在、町内在住で町税等に滞納が無い75歳以上の高齢者のみで構成された世帯

※ただし、次の世帯は対象外

- ・世帯員全員が社会福祉施設などに入所している世帯
- ・世帯員全員が病院に入院している世帯
- ・世帯員全員が病院内に入院している世帯
- ・北方町高齢者タクシー利用助成実施要綱の規定により、乗車券の返還を求められたことがある人がいる世帯

**注意事項**

この助成制度を利用できるタクシー事業者は次の3社のみです。

- 日本タクシー
- 本巣タクシー
- ぎふ福祉タクシー

代理人が申請をする場合には委任状が必要となります。(申請書に委任状があります。)

申請書は福祉健康課・防災安全課に備え付けのほか、町ホームページからダウンロードできます。

申請後、受給資格の確認を行います。助成を受けることができる方には「北方町高齢者タクシー乗車券交付決定通知書及び受領券」を郵送しますので、受領券と引き換えに高齢者タクシー乗車券を福祉健康課にてお受け取りください。

**その他**

各タクシー事業者は高齢者割引制度などを導入している場合があります。詳しくは各事業者にお問い合わせください。

- 日本タクシー ☎246-4511
  - 本巣タクシー ☎324-0521
  - ぎふ福祉タクシー ☎296-3050
- ☎福祉健康課 ☎323-1119  
 ☎防災安全課 ☎322-9936



# 北方町ファミリー・サポート・センター

●子ども1人を育てるには100人の大人の手がいる

登録無料!! 会員大募集!!

## ファミリー・サポート・センターとは

地域において育児の援助を受けたい方と、援助を行いたい方が子育てをサポートしていくことを目的としてつくる会員制の組織です。(登録料・会費はかかりません)  
地域みんなで子育てを安心して出来るような環境づくりを目指しています。

## 利用会員(育児の援助を受けたい方)

町内に在住、または通勤している方で、おおむね生後6ヶ月～小学校6年生までのお子さんをお持ちの家庭。

## 提供会員(育児の援助を行いたい方)

20歳以上の心身ともに健康で相互援助活動を理解し、子育ての援助を行うことができる方。  
ファミリー・サポート・センターが実施する研修会を受講された方。子育てマイスターや子育て支援員等の資格をお持ちの方。(修了証等の証明できるものをお持ちください。)

※利用・提供会員登録の際は、事前にお電話にてご連絡ください。持ち物等のご案内をいたします。  
ご質問等お気軽にお電話でご相談ください。

- ☆利用には、事前登録しておくスムーズです。
- ☆幼・保・小・塾等への送迎や、リフレッシュ(美容院・ランチ等)の為に託児など理由問わず依頼できます。
- ☆提供会員向けのサポーター研修会は秋開催予定!(毎年一回開催)
- ☆会員向けのイベントも開催予定!(前年度はクッキング交流会開催)
- ☆北方町の福祉サービスの一つです。



利用会員

提供会員

### 問 北方町ファミリー・サポート・センター

北方町北方1331-3(ママプラザほっと内) TEL 080-6967-5489  
月曜～金曜(平日のみ) 午前9時～午後5時まで

### 特定非営利活動法人

## ママプラザほっと

「ママプラザほっと」は、2014年12月より旧役場北側で、「子ども1人育てるには100人の大人の手がいる」という理念を掲げ、1人きりの育児は大変だから、みんなで助け合って、みんなで楽しんで子育てしよう!と、子育てひろばとしてママプラザほっとを開放したり、月一で親子イベントやママのためのイベントを開催してきました。

2018年4月より特定非営利活動法人ママプラザほっととなりました。

当法人の理念および事業に賛同し、活動を担ってくださる方、地域活性化への貢献のために援助して下さる方を募集しています。

	入会金	年会費
正会員	無料	個人 1,000円/ー□
賛助会員	無料	個人 2,000円/ー□
		団体 5,000円/ー□

※年会費有効期限は入会時より初めの3/31までです。  
※詳しくはお問い合わせください。

- \*月・水・金(平日) 午前10時～午後3時まで開放しています。
- \*常時飲食可能!
- \*毎月イベント開催!
- \*詳しくは置きチラシやHPをご覧ください。

### 問 特定非営利活動法人ママプラザほっと

北方町北方1331-3  
TEL 323-2675  
月・水・金曜(平日のみ)  
午前10時～午後3時まで



ママプラザほっとHP

# ホット・カフェに行こう!

どなたでも気軽に集い、お茶を飲みながら介護や体の心配ごとなど、専門スタッフにご相談いただける場所です。  
参加費：100円（飲み物・お菓子付き）

4/10  
(火)

ホット・<sup>プラス</sup>カフェ **+すいせん**

- 時間 午後1時30分～3時00分
- 場所 きた子ども館
- 内容 いきいき百歳体操

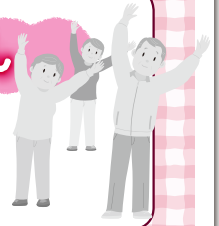

4/11  
(水)

ホット・<sup>プラス</sup>カフェ **+もちのき**

- 時間 午前9時30分～11時30分
- 場所 ナーシングケア北方
- 内容 認知症予防教室



4/12  
(木)

ホット・<sup>プラス</sup>カフェ **つどい**

- 時間 午後1時30分～3時00分
- 場所 北方町役場1階 つどいの広場
- 内容 15分講話



4/17  
(火)

ホット・<sup>プラス</sup>カフェ **かわせみ**

- 時間 午後1時30分～3時00分
- 場所 働く婦人の家
- 内容 15分講話



4/19  
(木)

ホット・<sup>プラス</sup>カフェ **せいりゅう**

- 時間 午後1時30分～3時00分
- 場所 勤労青少年ホーム
- 内容 15分講話



☎ 地域包括支援センター ☎323-5540

## 認知症カフェまどか

誰でもお茶を飲みながら気軽に認知症について話せるカフェです。“脳トレ” や “いきいき百歳体操” などの認知症予防、専門家による認知症相談も行います。

- 開催日 **毎週 月曜・水曜・金曜日**
- 時間 午後1時30分～3時00分  
(お好きな時間にお立ち寄りください)
- 場所 いきいき支援センター まどか
- 参加費 100円(飲み物・お菓子付き)

## いきいきまどか 介護教室

専門家による「介護教室」を開催します。  
介護の方法を一緒に学びませんか？

参加を希望される方はお申し込みください。

- 開催日 **毎月第4水曜日**
- 時間 午後1時30分～2時30分
- 場所 いきいき支援センターまどか

\*送迎あります



4月25日のテーマ

**摂食・嚥下について**

介護教室 前期 開催スケジュール

5/23	認知症のお話
6/27	口腔機能を維持するためのケア
7/25	生活習慣病について
8/22	福祉用具
9/26	理学療法士から学ぶ運動

☎ いきいき支援センターまどか（高屋白木2丁目40番地）☎320-1515



**結核・肺がん検診のお知らせ**

●**がんの部位別死亡数第一位は肺がん**  
 平成27年の日本全体のデータでは、年間7万人以上が肺がんで命を落としています。肺がんで亡くなる人は現在も増え続けています。

●**肺がんの最大の原因は喫煙**

果物や野菜を適量摂取することで肺がんを予防できる可能性があるとも言われていますが、最も重要なのは、たばこを吸わない、他人のたばこの煙をできるだけ避けることです。肺がんによる死亡の69.2%（男性）、19.8%（女性）は、たばこがなければ起こらなかったと推計されています。

最近普及している電子・加熱式たばこも従来のたばこと同じで有害であることが分かってきています。これらがとても普及しているのは日本ぐらいで、海外では従来のたばこ変わらない認識を持っていると言われている。

●**検診内容**

- ・胸部X線検査
- ・喀たん検査（左記の場合）
- ①5歳以上で喫煙指数（1日に吸ったばこの本数×喫煙年数）が600以上
- ②6か月以内に血たんがあった
- ③アスベスト従事者等職業性高危険群のいずれかに該当する

※検診結果が「精密検査」の場合は、そのまま放置せずに医療機関で精密検査を受けましょう。早期に発見すれば、体への負担が軽い治療で済む可能性が高くなります。

今年もぜひ受診してください！

【実施日】

- 4月24日（火）
- 27日（金）
- 5月14日（月）
- 16日（水）

【対象者】

40歳以上の北方町住民  
 （平成31年4月1日時点の年齢です。）  
 詳細は、くらしのカレンダー『成人保健案内』をご参照ください。

保健センター ☎323-17600

今年度40～69歳の方は  
**大腸がん検診が無料です！**  
 無料は来年度までです。この機会に受診を！



**平成30年度 北方町 各種検診のご案内**

種類	対象者	料金	受診票の発行等について	期日	場所	受付時間
結核・肺がん検診	40歳以上	65歳以上:無料 65歳未満:300円	65歳以上は、全員に受診票を送付。65歳未満は、会場で発行(喀痰検査受診者:検診3日前までに検査セットを受け取る。+200円が必要)。	4/24,27 5/14,16	※町内巡回	会場により異なります
わかば健診	19～39歳	心電図あり:1,000円 // なし:500円	保健センター又は福祉健康課で受診票を発行。	5月	※指定医療機関	診療時間内
すこやか健診	後期高齢者	500円	住民保険課で発行 (☎323-1113)			
大腸がん検診	40歳以上	40歳～69歳:無料 70歳以上:500円	指定医療機関で受診票・検査セットを発行。	5/1～8/10	※指定医療機関	診療時間内
肝炎ウイルス検査	40歳以上で、受診歴がない方	無料	保健センターで受診票を発行。			
骨粗しょう症検診	40歳以上の女性	800円	指定医療機関で受診票を発行。			
特定健診	40～75歳の国民健康保険被保険者	1,000円	国保以外の方は、ご加入保険へお問い合わせください。	6/1～8/10	※指定歯科医療機関	
ぎふ・さわやか口腔健診	後期高齢者	200円	住民保険課で発行 (☎323-1113)	5・6月		
歯周疾患検診	40,50,60,70歳	500円	対象者全員に受診票を送付。	6月		

※場所等の詳細は、くらしのカレンダー「成人保健の案内」をご覧ください。



アメリカ合衆国の首都、ワシントンD.C.のポトマック河畔に、約3000本の桜が植えられているのをご存知ですか。きっかけは、明治42（西暦1909）年に、時の東京市長であった尾崎行雄が、ソメイヨシノの苗木2000本を寄贈したことに始まります。残念ながら、この時の桜は害虫が発生し、全て焼却処分されてしまったそうですが、その3年後に再び3000本の苗木が贈られました。この苗木は健やかに大きな木々に育ち、現在も毎年美しい花を咲かせているそうです。

桜は日本人の心の花といっても過言ではありません。日本の美しい花のある景色「花霞」「花筏」「花吹雪」「花明り」などの風情のある言葉全て、桜の花からきています。

桜前線、今頃は関東から東北地方へ北上中でしょうか。

ちなみに、桜の苗木の返礼にワシントンから贈られたのはハナミズキです。日比谷公園などに植えられたそうですが、その花も、下旬ともなれば見頃が来ます。

こどもの読書週間

4月23日（月）～5月12日（土）

「はじまるよー本のカーニバル」

子どもたちにもっと本を、子どもたちにもっと本を読む場所をとの願いから、「こどもの読書週間」は1959年（昭和34年）に誕生しました。もともとは、5月5日の「こどもの日」を中心とした2週間（5月1日～14日）でしたが、子どもの読書への関心の高まりを受けて、「子ども読書年」である2000年より現在の4月23日（世界本の日・子ども読書の日）～5月12日に期間を延長しました。幼少のときから書物に親しみ、読書の喜びや楽しみを知り、ものごとを正しく判断する力をつけておくことは、子どもたちにとってとても大切なことです。また、大人にとっても、子どもに本を薦めるだけでなく、子どもの読書の大切さを考える機会ともなります。それが「こどもの読書週間」です。



新着オススメ図書

- 『はじめての八十歳』 山藤章一 著
- 『棲月』 今野 敏 著
- 『広島電鉄殺人事件』 西村京太郎 著
- 『五街道ウォークのすすめ』 八木牧夫 著
- 『世界一幸せな子どもに親がしていること』 リナ・マエ・ア「スタ」 著
- 『暮らし自分流』 下重暁子 著
- 『護られなかった者たちへ』 中山七里 著
- 『玄鳥さりとて』 葉室 麟 著
- 『フィギュアほど泣けるスポーツはない！』 織田信成 著
- 『エンディング・パラダイス』 佐江衆一 著
- 『闘いつづける力』 福島孝徳 著
- 『だまされない』 鎌田 実 著
- 『岐阜県の鉄道』 清水 武 著
- 『六輔五・七・五』 永 六輔 著
- 『弟子・藤井聡太の学び方』 杉本昌隆 著
- 『天文の世界史』 廣瀬 匠 著
- 『優しい言葉』 群 洋子 著
- 『愛が挟み撃ち』 前田司郎 著
- 『いのち』 瀬戸内寂聴 著
- 『白鵬伝』 朝田武蔵 著
- 『維新の影』 姜 尚中 著
- 『ペコロスの母の忘れもの』 岡野雄一 著
- 『最期も笑顔で』 花戸貴司 著

北方町読書サークル月例会

4月25日（水）午後1時30分

「その手をにぎりたい」

柚木 麻子 著 小学館



4月の行事

- ・木育ひろば  
聞いてみよう、森のおはなし  
さわってみよう、木のおもちや  
12日（木）午前10時15分～
  - ・おはなしポケット  
21日（土）午前10時15分～
  - ・おやこおはなしポケット  
26日（木）午前10時15分～
- ※おはなし大好き！  
※0歳から参加できます！

休館日（色付日が休館日です）

日	月	火	水	木	金	土
1	2	3	4	5	6	7
8	9	10	11	12	13	14
15	16	17	18	19	20	21
22	23	24	25	26	27	28
29	30					

# 教育のひろば

## 幼稚園・小中学校 支援員配置事業

北方町では、幼稚園・小中学校の今日的課題に対応するために支援員を配置し、子どもたちが安心して学べる園・学校づくりを推進しています。そこで、次の3種類の支援員を幼稚園、各小中学校に配置します。なお、スクールハートサポーターは今年度より新たに設置する支援員です。

### ●特別支援アシスタント

通常学級に在籍する発達障がい等のある児童生徒の支援にあたります。児童生徒が落ち着いて学習できる環境を整えるとともに、発達障がい等のある児童生徒のよさを伸ばすことを目的としています。

### ●業務支援アシスタント

教員が行っている事務作業等の負担を軽減するため、各校1名ずつ配置します。教員の業務環境の改善を図ることで、教員が子どもと向き合う時間を確保し、学力の向上や学習環境の整備、いじめや不登校の減少等、教育力向上を図ります。



▲印刷業務

### ●スクールハートサポーター(新規)

スクールハートサポーターとは、いじめや不登校などの問題行動、DVなど、心に問題を抱く児童生徒や保護者のケアにあたる支援員のことです。これまでは町内に2名の相談員を配置していましたが、新たにこの支援員を各校に配置することで、より一人ひとりの児童生徒に目を向けることができ、問題行動の未然防止が期待されます。



### 新1年生に黄色の雨傘寄贈

本巣ライオンズクラブより黄色の雨傘を寄贈いただき、その贈呈式が3月20日に行われました。入学式で町内の小学校新1年生166名に手渡されます。

名取教育長は、「北方町の子どもたちの安心安全のために有効に活用させていただきます。」と謝辞を述べました。

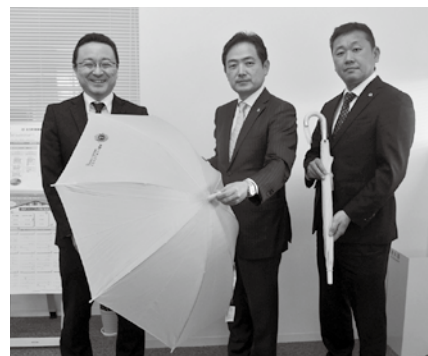

▲雨傘を受け取る名取教育長





きらりの教室や講座その他実施の様子はHP（きらりのページ）からもご覧いただけます。

## 平成30年度 前期「古文書読解教室」開催のお知らせ

北方町にも文化財として、古文書が保存されています。  
昔の文字を読み解き、岐阜・北方の歴史と文化を学びませんか？

**講 師** 岐阜女子大学 文化創造学部 講師 地域文化研究所 辻 公子 先生  
**会 場** 生涯学習センターきらり 2階 会議室A  
**対 象** 高校生以上（町在住・在勤者家庭の方）  
**定 員** 20名（先着順） **申込受付開始** 4月5日（木）午前9時～  
**受 講 料** 1,000円（5回分） **生涯学習センターきらり窓口でのみ**

5月より開催予定です。詳しい日程は、4月以降に生涯学習センターきらり窓口のチラシ・きらりホームページにてお知らせします。また、広報きたがた「5月号」にも掲載予定です。

## 平成30年度 前期 町民自主講座のお知らせ

町民自主講座とは、講師と受講生が作り上げていく講座です。

**受付開始** 4月14日（土）午前9時から講座開始1週間前まで（先着順で受け付け、定員になり次第締め切ります）  
**申込方法** 生涯学習センターきらり窓口で申込用紙に必要事項をご記入の上お申し込みください。  
**費用** 各講座1回につき受講料300円及び材料費があればその合計金額を講座の初回到講師へお支払いください。  
\*一度、お支払いいただいた受講料は講座の途中でやめられてもお返しできません。  
**受講対象者** 町内在住、在勤、在学者  
\*受講者が5名未満の場合は開講いたしません。

No.	講座名	日 ち	会場・時間	対象・定員	内 容
	講座開設者・講師		受講料300円+材料費等		
1	やさしい唄入り詩吟体験講座 自分の声でストレス解消・健康維持	7/7・28, 8/18・25, 9/8・22	会議室B 午前9時30分～11時30分	子ども・青少年・成人・ 家族ぐるみ 15名まで	詩吟の初歩から始めます。 やさしい童謡や民謡も入れて楽しく朗詠します。日本・中国の 名詩の中に歌を入れて楽しく朗詠します。美声はいりません。 自声を出してストレスを解消します。 持ち物:お茶又は水、のどあめ、筆記用具
	林 神力	全6回講座(土曜日)	300円×6回=1,800円		
2	初めての手づくり絵本教室 世界に1冊だけの絵本をつくってみませんか	5/6・13, 6/3・10・17・24	会議室A 午後1時30分～3時	どなたでも (子ども同伴可) 15名まで	ハードカバー仕立ての絵本を1冊制作します。画材は自由です。 物語がつかれない、絵が下手だと思っている方も大丈夫ですよ。 持ち物:1回目はノートと筆記用具、2回目以降はその都度連絡
	安藤 邦緒	全6回講座(日曜日)	300円×6回=1,800円		
3	いけば 季節のお花を楽しみませんか!	5/13, 6/3, 7/1, 8/12 9/2・23	創作室 午前9時30分～11時30分	小学生以上 20名まで	季節の花を楽しみながら生けます。 持ち物:花ハサミ、カッター
	西 良江	全6回講座(日曜日)	(300円+花代500円)×6回=4,800円		
4	いけばな小原流 初めてでも大丈夫。一緒に花を生けましょう!	5/29, 6/12, 7/10, 8/7, 9/11	創作室 午後7時～9時	一般(親子可) 15名まで	花材の豆知識などを交えながら楽しく生けましょう。花とふれ あうことで気分転換にもなりますよ。 持ち物:タオル、新聞紙、筆記用具
	山本 美登里	全5回講座(火曜日)	(300円+花代700円)×5回=5,000円		
5	Let's Enjoy 英会話Ⅰ 英語でおしゃべりの会です。一緒に楽しく過 ごしましょう。	5/11・18, 6/1・15・29, 7/6	会議室B 午前10時～11時	どなたでも 10名まで	学生時代、英語が好きだったけれど英会話を楽しむまでには向 上しなかったと、残念な思いを抱いている皆さん!一緒にゆっ くり英会話でおしゃべりしましょう。 持ち物:ノート、筆記用具
	溝口 時子	全6回講座(金曜日)	300円×6回=1,800円		
6	Let's Enjoy 英会話Ⅱ 英語でおしゃべりの会です。一緒に楽しく過 ごしましょう。	7/27, 8/3・17・31, 9/7・21	会議室B 午前10時～11時	どなたでも 10名まで	学生時代、英語が好きだった皆さん!一緒にゆっくり英会話 でおしゃべりしましょう。 持ち物:ノート、筆記用具
	溝口 時子	全6回講座(金曜日)	300円×6回=1,800円		
7	美姿勢体操 自分の姿勢を知っていますか。悪い姿勢は怖い。	5/11, 6/8, 7/13, 8/10, 9/7	青少年ホーム 和室 午前9時30分～11時	一般 10名まで	ボディコントロールバンドなどを使って体操します。姿勢を整 えて自己免疫力を高め、毎日を元気で楽しく過ごしませんか。 持ち物:タオル、飲み物、動きやすい服装、 ある人はB C B(ない人は5回分500円で貸し出します)
	西口 慶子	全5回講座(金曜日)	300円×5回=1,500円 (ゴムベルト借りる方は+500円)		
8	空手エクササイズⅠ 空手の入門クラス(幼児)です	5/19, 6/2, 7/7, 8/4, 9/1	働く婦人の家 午後1時～1時50分	幼児(園児) 15名まで	空手の基礎やエクササイズを通じて、心と体を刺激し、子ども たちの元気スイッチを押します。挨拶・返事・聞く姿勢など生活 の基礎(礼儀)も勉強します。 持ち物:タオル、飲み物 ※保護者同伴をお願いします。
	佐々木 雄平	全5回講座(土曜日)	300円×5回=1,500円		
9	空手エクササイズⅡ 空手の入門クラス(小学生)です	5/19, 6/2, 7/7, 8/4, 9/1	働く婦人の家 午後2時～3時	小学生 10名まで	子ども達に「体を動かすことが楽しい!」と思ってもらえる講 座を目指します。年齢に合わせ、幼児クラスより一歩踏み込ん だ空手の練習を行います。また、「礼儀」の大切さについても指 導します。 持ち物:タオル、飲み物 ※保護者同伴をお願いします。
	佐々木 雄平	全5回講座(土曜日)	300円×5回=1,500円		
10	初めてのフラダンス 笑顔で踊りましょう	6/15・22・29	多目的スペース 午後7時～8時	一般 10名まで	全身ストレッチと骨盤体操で姿勢を正してから踊りましょう。 美姿勢で笑顔輝く自分に会いませんか。 持ち物:タオル、飲み物
	井上 友子	全3回講座(金曜日)	300円×3回=900円		
11	箏入門・三味線入門 日本古来の楽器でその音色をたのしみませんか	5/15, 6/19, 7/10, 8/7, 9/11	和室 午前12時15分～午後3時30分	どなたでも 15名まで	楽器の各部の名称、楽譜の読み方、弾き方を学んで、初めての人 も上級の人もレベルごとに練習をしていきます。 持ち物:筆記用具
	高井 秀子	全5回講座(火曜日)	300円×5回+1,500円=3,000円		

☎ 生涯学習センターきらり ☎ 320-2200 (月曜休館)

防災コーナー

「きたがた情報メール」  
配信サービスの  
ご案内

町では、安心・安全なまちづくりの一環として、防災・防犯に関する緊急情報や町からのお知らせ情報等を、事前に登録していただいた方の携帯電話やパソコンにメール配信しています。  
災害時に発令される避難勧告などの防災情報の収集手段として、ぜひ登録してください。

配信情報

防災情報	気象警報・地震情報及び防災に関する緊急情報等
防犯情報	警察からの情報や不審者情報等
その他情報	町からの各種お知らせ及びイベント情報等

登録方法

左記のアドレスから登録してください。

サイト録	
携帯	PC
<a href="https://service.sugumail.com/kitagata-chomin/">https://service.sugumail.com/kitagata-chomin/</a>	<a href="https://service.sugumail.com/kitagata-chomin/member/portals/">https://service.sugumail.com/kitagata-chomin/member/portals/</a>

注意事項

- 1 登録は無料ですが、メール受信に係る通信料は自己負担となります。
- 2 上記配信情報のうち、受信したい情報のみを選択することができます。
- 3 迷惑メール防止機能を設定されている方は、登録する前に「[sug.jp]ドメインからのメールが受信できるように設定してください。
- 4 防犯情報については、児童・生徒の保護者の方を対象としたメール配信と一部内容が重なることがあります。

配信履歴

左記のアドレスから配信履歴を確認することができます。

バックナンバー	
携帯	PC
<a href="https://service.sugumail.com/kitagata-chomin/m/b/i/">https://service.sugumail.com/kitagata-chomin/m/b/i/</a>	<a href="https://service.sugumail.com/kitagata-chomin/member/portals/">https://service.sugumail.com/kitagata-chomin/member/portals/</a>

防災安全課

3221-09030

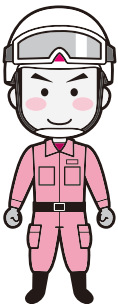

総合体育館の行事

- 4/11 水 きらり北方クラブ  
25 水 (スタイルアップ エクササイズ)
- 4/15 日 岐阜地区ママさんバレーボール連盟・春季大会兼県予選大会
- 4/22 日 KNF・第38回レディースソフトバレーボール大会
- 4/29 日 北方町空手スポーツ少年団・練成大会

..... 4月の無料開放 .....

卓球 毎週土曜日 午前9時～正午

町内在住の小中学生および同居の大人。小中学生のみでも可。

チャンネルCCNのおすすめ番組

ココロかさなる



北方町のニュースや話題をお届けする番組「エアトピックス」がパワーアップ！スタジオが新しくなり、さらに内容も充実します。お楽しみに！

12ch



放送日時

きたがた演劇フェスタ

岐阜農林高校演劇部独立公演 4月 2日(月)放送

河川美化運動

4月12日(木)放送

午前7時45分～、午前11時～、午後8時～ほか

11ch

春季岐阜県高校野球大会(生中継)

放送日時 4月28日(土)

午前10時～

午後 0時30分～

準決勝1 試合目

準決勝2 試合目

4月28日(土)

午前10時～

午後 0時30分～

3位決定戦

決勝



※雨天等で試合日程が順延した場合、放送が中止になることがあります。

横断歩道で横断しようとする人や横断中の人がいるにもかかわらず、一時停止しなかったり、横断者の通行を妨害した場合は、「横断歩行者等妨害違反」となります。

点数	2点
反則金	大型：12,000円
	普通：9,000円
	二輪：7,000円
	原付：6,000円

防災安全課

☎0322-09936

こつした現状を踏まえ、ドライバーは『横断歩道上には常に歩行者がいるものかもしれない』と考え、横断歩道の手前では十分減速し、その周辺をよくチェックして見落としを防止しましょう。また、交差点等ではカーブミラーでの確認だけでなく、直接見て確認するようにし、助手席に同乗者がいる場合は協力してもらうなど、交通事故防止に努めましょう。

新入学（園）シーズンを迎え、子どもが巻き込まれる交通事故の発生が懸念されます。

また、本年2月28日現在、県内における交通事故発生状況は、前年同期比で人身事故件数、負傷者数いずれも減少しているものの、死者数については7人上回る18人となり、前年より1カ月以上早いペースで交通死亡事故が続発するなど、極めて厳しい情勢にあります。特に高齢死者数は14人と全死者数の8割を占め、そのうち横断歩道上での被害は、平成29年中の死者数5人に迫る4人となっています。

〈運動の重点〉

- 子供と高齢者の安全な通行の確保と高齢運転者の交通事故防止
- 自転車の安全利用の推進
- 全ての座席のシートベルトとチャイルドシートの正しい着用の徹底
- 飲酒運転の根絶

交通安全「一」

4月6日(金)～15日(日)

春の全国交通安全運動

4月10日(火)は「交通事故死ゼロを目指す日」です



交差点信号機設置のお知らせ

3月20日(金)より、高屋地内交差点に信号機が設置されています。これにより、この交差点で多発していた交通事故が抑制されると予想されます。



防災安全課

☎0322-09936

信号機設置箇所の地図・写真

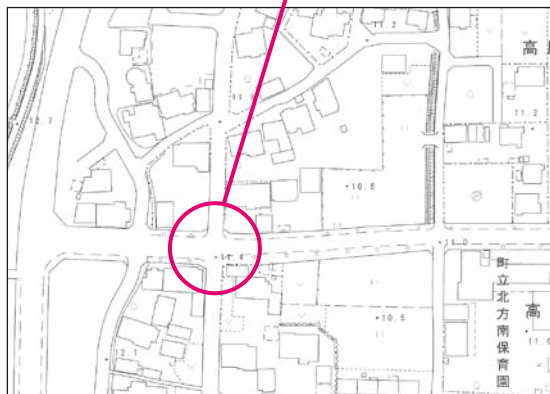

ゾーン30「設置延期のお知らせ

3月号広報にて、4月1日から高屋地内で「ゾーン30」が設置されるとお伝えしましたが、岐阜県警より、諸事情のため延期したいとの連絡がありました。設置日が確定しだい、あらためてお知らせしますので、ご理解をよろしく願います。

防災安全課

☎0322-09936

# これからのきらりホール事業 information

平成 30 年 4 月 1 日現在



## AKIRA FUSE COZY Theater 2018

～片陰(かたかげ)でひと休み～

7月21日(土) 開場 午後3時30分 開演 午後4時

ヒット曲の数々をピアノとバイオリン、パーカッションとともにお届けします。そして、布施本人が書き下ろした脚本をもとに、自ら一人芝居でユーモアたっぷりに、時に切なく演じます。通常のコンサートとは一味違った「COZY (居心地の良い、くつろいだ)」ステージを存分にお楽しみください。

入場券：全席指定 1階席 6,000円(当日6,500円) 2階席 5,000円(当日5,500円)  
 立ち席 3,500円(当日4,000円) ※立ち席は1階席、2階席完売後販売します  
 5月6日(日)より前売り券販売予定  
 ※詳しくは広報きたがた、ホームページなどでご確認ください。  
 ※前売り指定席、立ち席券とも完売の場合は当日券を販売いたしません。  
 ※未就学児童の入場はご遠慮ください。



## KAORI PARADISE 2018

9月16日(日) 開場 午後3時30分 開演 午後4時

プリンセス プリンセスの名曲“Diamonds”“M”やソロ曲を岸谷 香がピアノとアコースティックギターで歌い上げます！

入場券：全席指定 1階席 5,000円(当日5,500円) 2階席 4,000円(当日4,500円)  
 立ち席 2,500円(当日3,000円) ※立ち席は1階席、2階席完売後販売します  
 6月10日(日)より前売り券販売予定  
 ※詳しくは広報きたがた、ホームページなどでご確認ください。  
 ※前売り指定席、立ち席券とも完売の場合は当日券を販売いたしません。  
 ※未就学児童の入場はご遠慮ください。



## 高田渡を語り、歌う

～なぎら健壺&高田漣コンサート～

12月1日(土) 開場 午後3時30分 開演 午後4時



伝説のフォークシンガー生誕の地北方町。今回は高田渡の後継者を自任するなぎら健壺さんと、息子高田漣さんが高田渡を語り、歌います。

入場券：自由席 一般 1,500円(当日2,000円)  
 9月2日(日)より前売り券販売予定  
 ※詳しくは広報きたがた、ホームページなどでご確認ください。  
 ※前売り指定席完売の場合は当日券を販売いたしません。  
 ※未就学児童の入場はご遠慮ください。

※事業・チケットに関するお問い合わせは、生涯学習センター窓口(☎320-2200)まで。  
 ※チケット販売方法など詳しくは決まり次第広報きたがた、ホームページ、個別のチラシなどでお知らせします。  
 ※生涯学習センターでのチケット販売は火曜日～日曜日、午前9時～午後5時15分です。  
 ※月曜日は休館日となっております。月曜日が国民の祝日及び休日の場合はその翌日以降の最も早い平日が休館日となります。  
 ※チケット販売・公演日時・内容等については変更になる恐れがありますので、ご了承ください。

きらり  
スタッフ  
募集!

きらりホールにて開催されるコンサートのボランティアスタッフを募集しています！  
 「コンサートの運営に携わってみたい！」「音楽が好き！」という思いをもっている方、  
 スタッフの一員として参加してみませんか？

- 活動内容
- ・コンサート開催に向けてのスタッフ事前打ち合わせ
  - ・コンサート当日のチケットのもぎり、座席案内など
  - ・コンサート企画・提案

お気軽にお問い合わせください！

☎ 生涯学習センターきらり ☎ 320-2200



# AKIRA FUSE COZY Theater 2018

## ～片陰（かたかげ）でひと休み～

ヒット曲の数々をピアノとバイオリンとともにお届けします。そして、布施本人が書き下ろした脚本とともに、自ら一人芝居でユーモアたっぷりに、時に切なく演じます。通常のコンサートとは一味違った「COZY（居心地の良い、くつろいだ）」ステージを存分にお楽しみください。



日時

7月21日(土)

開演：午後4時（開場は開演30分前）

場所

きらりホール（生涯学習センターきらり）

入場券

全席指定 1階席：6,000円（当日6,500円）  
2階席：5,000円（当日5,500円）  
立ち席：3,500円（当日4,000円）

※立ち席は1階席、2階席完売後販売します。

※指定席、立ち席とも完売の場合は当日券を販売いたしません。

※未就学児童の入場はご遠慮ください。

### 販売場所及び販売方法

前売り券販売は5月6日（日）より

#### ● 生涯学習センターきらり

※販売時間：午前9時より午後5時15分

※販売初日（6日）販売時間前に並ばれた場合は、当日午前8時より整理券を配布いたします。

※整理券はお一人様1枚の配布になります。

※前売り券はお一人様4枚までの販売とさせていただきます。

※整理券はチケット購入を確約するものではありません。予めご了承ください。

※午前9時より整理券番号順に販売いたします。番号をお呼びした時にいらっしやらないお客様の整理券は無効となります。

※月曜日は休館日。月曜日が国民の祝日及び休日の場合はその翌日以降の最も早い平日が休館日となります。

※5月10日（木）午前9時より電話販売予定。

#### ● ローソンチケット（Lコード：43755）

☎ 0570-084-004（自動音声受付 / Lコード必要）

☎ 0570-000-407（オペレーター対応）

※発売初日（5月6日）は午前10時からの販売となります。

※ローソン、ミニストップで直接購入もできます。

#### ● チケットぴあ（Pコード：111-434）

☎ 0570-02-9999（自動音声受付）

※発売初日（5月6日）は午前10時からの販売となります。

※セブン・イレブン、サークルK、サンクス、チケットぴあ各店舗（ヤナゲン大垣本店、マーゴなど）で直接購入もできます。

日時・内容等については変更になる恐れがありますのでご了承ください。

☎ 生涯学習センターきらり ☎ 320-2200

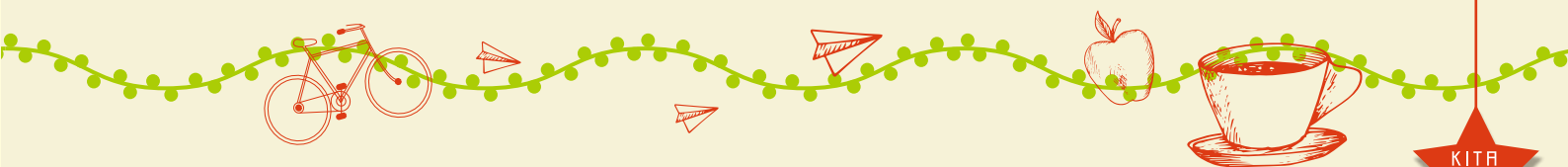

3/7

KITAGATA TOPICS

### 消防庁長官表彰 『永年勤続功労章』を受章

3月7日に開催された自治体消防制度 70 周年記念式典において、北方町消防団の木野村博行副団長（柱本）が消防庁長官表彰『永年勤続功労章』を受章されました。

木野村副団長は長年にわたり、消防団員として職務を誠実に遂行し、町の消防力の発展にご尽力をいただいた功績が認められ、このたびの受章となりました。



### 本巣ライオンズクラブが 会議用テーブルと椅子を寄贈

本巣ライオンズクラブより、今月より開館するコミュニティセンターへ会議用テーブル 12 台、椅子 37 脚をご寄贈いただきました。



▲戸部町長に目録を渡す  
杉山会長（本巣ライオンズクラブ）

## カワセミだより

### 第 10 回 研修会及び閉講式を開催しました

3月13日（火）「明るく楽しく春の歌をうたおう」と題して加藤顕子氏を迎え、「あざみの歌」や「朝はどこから」など懐かしい歌を全員で楽しく歌いました。



▲全員で歌う様子

### 平成30年度「北方カワセミ大学」学級生募集のお知らせ

北方カワセミ大学では、町内の 60 歳以上の方を対象に、社会環境の変化に応じ健全で明るく生きることを目的として様々な研修会を開催します。

#### ■ 開講式及び第 1 回研修会のご案内

- 日時： 4月20日（金）  
午後 1 時30分～午後 3 時
- 場所： 生涯学習センターきらり 2 階 多目的スペース



ご興味のある方は生涯学習センターきらりの窓口にある申込書にご記入のうえ、年会費 1,000 円を添えて生涯学習センターきらり窓口か開講式の受付でお申し込みください。なお、閉講式当日から春の町外研修（参加費 7,000 円）の申込受付を開始する予定です。

# 都市計画道路3路線の 愛称決定！

広報きたがた平成29年8月号にて募集をさせていただいておりました、右記の都市計画道路3路線につきまして、愛称が決定いたしました。

- ① 清流通り
- ② 柱本通り
- ③ 高屋通り

たくさんのご応募ありがとうございました。

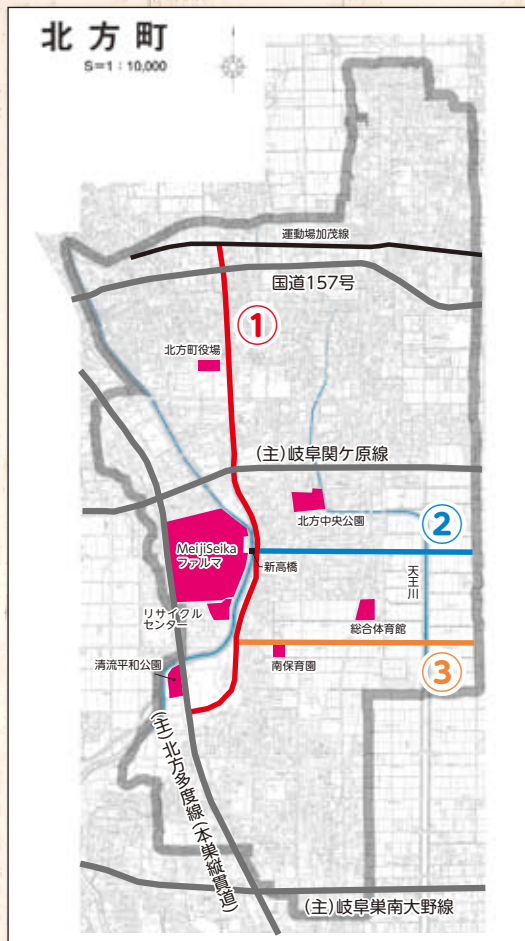

# 町制130周年記念ロゴデザイン決定！

北方町町制130周年のシンボルとなるロゴデザインが決定しました。

町制130周年を広くPRするため、現在、北方町で使用している封筒(角形2号、長形3号)やイベント等でロゴデザインを使用し、情報発信をしていきます。

このロゴデザインは、北方中学校3年生の福井 明生さんに作成していただきました。



## ～住宅用太陽光発電システムの補助について～

町では自然エネルギーの活用を積極的に行い、環境にやさしい町づくりを推進するため、住宅用太陽光発電システムの設置者に対し費用の一部を助成しています。

申請書の添付書類など詳細は、町ホームページ (<http://www.town.kitagata.gifu.jp>) の、トップ→くらしの情報→生活環境→住宅用太陽光発電システム設置費補助金のページにてご確認ください。なお、補助金額はkwあたり30,000円(上限は4kw)です。

## 犬や猫の飼い主のみなさんへ

毎月、町には多くの動物に関する苦情や意見が届きます。その多くは飼い主や行為者のマナー向上で解決できるものです。以下のことを再度ご確認ください、住みよいまちづくりにご協力ください。

### ●猫の放し飼いについて

猫は犬のような平面での運動が少ないため、キャットタワーなどで上下運動できる環境を整える、飼い主が遊んであげるなどすれば、室内でもストレスをためずに飼うことが十分可能です。

猫を屋外に放すと、感染症や交通事故の危険にさらされるだけでなく、敷地にフンをするなどして近隣住民に迷惑をかけ、トラブルの原因になります。

これらのことを防ぐため、猫は室内で飼いましょう。また、動物遺棄や虐待は犯罪です。一度飼い始めたら、最後まで責任を持って飼ってください。

### ●野良猫のエサやりについて

野良猫にエサをやると、そこに猫が集まりフンやおしっこをし、近隣住民に迷惑をかけます。また、飼い主のいない不幸な猫が増えることとなります。猫のためにも近隣住民のためにも、避妊・去勢手術をして、自分の猫として大切に室内で飼いましょう。

### ●犬の飼い方について

散歩時のフンやおしっこについての苦情が後を絶たず、多くの方が迷惑しています。フンの処分はもちろん、水の入ったペットボトルを持参しおしっこを洗い流すなど、後始末は飼い主が行いましょう。また、散歩時は必ずリードをつけ、毎年狂犬病予防注射を忘れず接種させてください。

### 4月のごみ収集日の変更について

くらしのカレンダーでもお知らせしておりますが、4月30日(月)は振替休日ですが、可燃ごみは収集しますので、該当地区にお住まいの方はご注意ください。

※ごみの出し方を守り、地域の集積場には、午前8時までに出示してください。







## 北方町の住人 45

### マガモ

(Anas platyrhynchos)  
カモ目 カモ科

- 体長は約 60 cm で、好きな食べ物は水草の葉や実だよ。
- 頭を水に突っ込んで、逆さまになったりしてエサを探すよ。
- くちばしは目立つ黄色で、オスは頭が緑色、メスは茶色をしているよ。
- 僕たちはシベリアの厳しい冬を避け、エサを求めて日本に渡ってくる「冬鳥」だよ。
- 僕たちは 9～10 月に日本に来て、3～4 月には日本を離れるよ。

### 天王川・糸貫川住人としての声

僕たちは冬に外国から日本に渡ってくる「渡り鳥」だよ。天王川は大好きな水草が豊富だからお気に入りの場所だよ。でも、川にごみを捨てる人が多くて、エサが取りづらく困っているよ。大きな音がすると驚いて逃げってしまうから、静かに近づいて観察してね！



※写真はオス



僕たちと同じ「冬鳥」の仲間  
はどれでしょう。

- ① ツバメ
- ② ホシハジロ
- ③ コオバシギ
- ④ カルガモ



矢口でさうで矢口らない

マガモくんのクイズコーナー

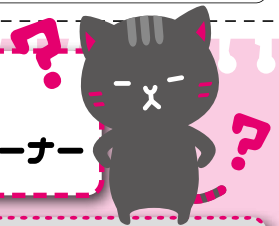

クイズの答えを募集します。正解者の中から抽選で 5 名に岐阜農林高校のジャムをお渡します。応募用紙は当町ホームページからダウンロードしてください。応募の対象は北方町内の小学生に限ります。

● 応募締切 4 月 27 日 (金) 岡都市環境課 ☎323-1114

※先月のクイズの答え ② 翅 (はね) の模様から 僕たちの翅 (はね) には白い水玉模様が直線的に並んでいるから、イチモンジ (一文字) セセリと名前が付けられたよ。



## われら スポーツ少年団

スポーツ少年団に入りませんか?

町では、『剣道・バレーボール・野球・空手道・バスケットボール・サッカー』の 6 種目 6 団のスポーツ少年団が活動しています。

北方町スポーツ少年団は『スポーツを通じた青少年の健全育成』を目的に、それぞれの単位団が計画を立て、練習や行事を行っています。



スポ少交流会の様子

北方小学校・北方西小学校・北方南小学校それぞれの 1 年生から 6 年生のみなさんには、学校を通じて「北方町スポーツ少年団入団案内」をお渡してあります。入団案内には、北方町スポーツ少年団の考えや、単位団の方針・活動内容などが記載されています。ぜひ、お子様と一緒にご覧ください。

各スポーツ少年団では、練習の見学や体験を随時行っています。興味のあるスポーツがありましたら、お気軽にお問い合わせください。スポーツ少年団に関するお問い合わせ・ご相談は各団育成会長、または北方町スポーツ少年団事務局までご連絡ください。

岡生涯学習センター スポーツ少年団事務局  
☎320-2200

## 5月の日曜・夜間救命講習受講者募集

### 目的

私たちは、いつ、どこで、突然のけがや病気におそわれるかわかりません。池や川で溺れたり、食べ物を喉につまらせたり、けがで大出血したときに、なにもしなければやがて心臓と呼吸が止まってしまう。この命を救うために、誰もができる応急手当（救命処置）に必要な知識を学びます。

### 概要

日時 場所	5月6日(日) (第一日曜日)	午前9時～正午	小児救命(普通救命講習Ⅲ)	岐阜中消防署
	5月13日(日) (第二日曜日)	午前9時～正午	普通救命講習Ⅰ (ステップアップ講習:午前10時～正午)	岐阜南消防署
		午前9時～午後5時	上級救命講習	山県消防署
	5月20日(日) (第三日曜日)	午前9時～正午	普通救命講習Ⅰ (ステップアップ講習:午前10時～正午)	瑞穂消防署
	5月27日(日) (第四日曜日)	午前9時～正午	普通救命講習Ⅰ (ステップアップ講習:午前10時～正午)	岐阜北消防署
		午前9時～正午	普通救命講習Ⅰ (ステップアップ講習:午前10時～正午)	本巣消防署
	5月4日(金) (第一金曜日)	午後7時～8時30分	救命入門コース	瑞穂消防署
	5月11日(金) (第二金曜日)			岐阜北消防署 本巣消防署
5月18日(金) (第三金曜日)	岐阜中消防署			
5月25日(金) (第四金曜日)	岐阜南消防署 山県消防署			

### 内容

- 受講対象者** 岐阜市・瑞穂市・山県市・本巣市・北方町にお住まいの方、または通勤通学している方
- 講習内容**
  - ◆**普通救命講習Ⅰ(ステップアップ講習を同時開催)**  
成人の傷病者を対象とした心肺蘇生法、AED、止血法等を習得する3時間の救命講習及び2時間の実技を中心としたステップアップ講習(ステップアップ講習は救命入門コース又はe-ラーニング講習を受講された方が対象)
  - ◆**小児救命(普通救命講習Ⅲ)**  
小児、乳児、新生児の傷病者を対象とした心肺蘇生法、AED、止血法等を習得する3時間の救命講習
  - ◆**上級救命講習**  
心肺蘇生法(成人・小児・乳児・新生児)、AED、傷病者管理法、副子固定法、搬送法、熱傷の手当等を習得する8時間の救命講習
  - ◆**救命入門コース(毎週金曜日)**  
胸骨圧迫とAEDの取扱いを主体とする90分の救命講習
- 受講料** 無料
- 申込期限** 実施日の前日まで
- 申込方法** 電話、FAX または各消防署まで直接お越しください。
- 定員** それぞれ20人(先着順)
- 申込・問い合わせ先**

◆岐阜中消防署	岐阜市美江寺町2丁目9番地	☎262-7165 FAX 266-8152
◆岐阜南消防署	岐阜市茜部本郷1丁目12番地	☎272-2012 FAX 272-2128
◆岐阜北消防署	岐阜市鷺山1769-496	☎231-5308 FAX 231-5309
◆瑞穂消防署	瑞穂市別府2451-1	☎327-0119 FAX 327-0126
◆山県消防署	山県市高木1291番地2	☎0581-22-0119 FAX 0581-22-4315
◆本巣消防署	本巣郡北方町加茂1丁目23番地	☎324-0119 FAX 324-8922
- その他**
  - ◆ステップアップ講習を受講される方は、救命入門コース参加証又はe-ラーニング講習の受講証明書を必ずお持ちください。
  - ◆動きやすい服装でご参加ください。また、タオル等をご用意ください。
  - ◆駐車場に限りがありますので、できるだけ公共交通機関をご利用ください。(中消防署は駐車場がございませんので、公共交通機関をご利用ください。)
  - ◆講習について詳しくは、岐阜市ホームページ『日曜救命講習』『夜間救命講習』をご覧ください。

# まちづくり活動を募集します!

まちづくり活動助成団体

## ～まちづくり活動助成事業～

町では、住民一人ひとりが北方町に愛着、誇りを持って、共に考え実践できる住民主体の創意と工夫に溢れた自主的なまちづくり活動を応援しています。

- 応募資格 代表者を含む団体メンバーの半数以上が当町に在住、在勤する5人以上の団体
- 助成金額 活動1件あたり30万円以内
- 応募方法 北方町のホームページからダウンロード、もしくは総務課で配布しております「応募の手引き」をご確認いただき「助成申請書」に必要事項を記入し、お申し込みください。助成の可否と金額は、応募書類の審査により決定します。
- 申込期限 4月13日(金)まで
- 申問 総務課 ☎323-1111



岐阜県広報



## 岐阜県からのお知らせ

点字版・音声版をご希望の方は、県庁広報課へご連絡ください

音声版には、CD(デジター編集)での提供と音声用のテキストデータの配信もあります

この情報は平成30年2月26日現在のものです。

この紙面に関するお問い合わせは、県庁広報課まで ☎058(272)1111(代) FAX058(278)2506

### 情報ボックス

#### 募集 平成30年度 県政モニターを募集します

県民の皆さんのご意見を県の政策・事業に活用するため、県政に関するアンケート(年3回程度)にご協力いただける県政モニターを募集します。アンケートは郵送による回答のほか、インターネット(スマートフォン、タブレットなども可能)による回答も可能です。

- 任期/5月下旬から2019年5月末まで
- 資格/県内に在住で18歳以上の方
- 募集人数/250人程度
- 応募方法/ホームページまたは郵送、電話
- 募集期間/3月22日(木)～4月27日(金)
- 申込先・問/県庁広報課 ☎058(272)1118

岐阜県県政モニター

検索

#### 案内 大腸がん検診を受けましょう!

平成30年度、多くの市町村において40～69歳の方の大腸がん検診が自己負担額「0円」で受診可能となります。大腸がん検診を受診し、がんの早期発見、早期治療につなげましょう。※一部の市町村では有料(500円程度)で実施されていますので、あらかじめご了承ください。詳しくはお住まいの市町村にお尋ねください。

- 問/県庁保健医療課 ☎058(272)8276 FAX 058(278)2624

岐阜県 大腸がん検診

検索

#### 案内 「ぎふっこカード」「ぎふっこカードプラス」の更新

現在の「ぎふっこカード」「ぎふっこカードプラス」の期限は平成30年3月31日までです。新しい「ぎふっこカード」は、幼稚園・保育所・学校等を通じて一斉配布しています。なお、未就園児等のご家庭や、「ぎふっこカードプラス」については、更新手続きをお願いします。

- 更新場所/県庁子育て支援課または市町村窓口
- 更新方法/下記書類等を持参 <ぎふっこカード>
  - ・申請者(保護者)および18歳未満の子どもがいることが確認できる書類
  - <ぎふっこカードプラス>
    - ・交付申請書または平成30年3月31日期限の旧ぎふっこカードプラス
    - ・申請者(保護者)および18歳未満の子どもが3人以上いることが確認できる書類
- 問/県庁子育て支援課 ☎058(272)8077

ぎふ子育て応援団

検索

#### 募集 岐阜県職員採用試験(大学卒程度等)の受験者を募集します

- 試験日/第1次試験 6月24日(日)
- 試験場所/岐阜市内・東京都文京区
- 申込書/4月20日(金)から人事委員会事務局、各県事務所、東京事務所などで配布。郵便での請求やウェブサイトからも入手可
- 受付/4月27日(金)～5月18日(金)消印有効
- ※詳細は必ず試験案内で確認してください。
- 申込先・問/人事委員会事務局 ☎058(272)8796

岐阜県職員採用

検索

#### 募集 清流の国ぎふ芸術祭「第1回ぎふ美術展」の作品を募集します

6月9日(土)から県美術館で開催する公募展「第1回ぎふ美術展」の出品作品を募集します。

- 部門/日本画、洋画、彫刻、工芸、書、写真、自由表現
- 応募資格/制限なし
- 作品搬入日/搬入会場/
  - 5月23日(水):パロー文化ホール(多治見市文化会館)、恵那文化センター
  - 5月24日(木):高山市民文化会館
  - 5月26日(土)、27日(日):県美術館
- 応募料/2,000円(ただし、大学生およびこれに準ずる方は1,000円、高校生以下および障がい者手帳をお持ちの方は無料)
- 申込先・問/(公財)県教育文化財団 ☎058(233)5810

ぎふ美術展 岐阜県教育文化財団

検索

#### 募集 ぎふの木で家づくり 住宅新築・内装の木質化を支援します

県内に住宅を新築する際、県産木材を使用する方に助成します。

- 受付開始/4月10日(火)
- ※先着順(募集棟数に達した日に受付終了)
- 申込先/各農林事務所林業課へ住宅完成から60日以内に申込み
- 助成額/
  - <構造材>1棟20万円
  - <構造材および内装材>1棟30万円または32万円
- 条件/県産木材「ぎふ性能表示材」を柱・梁など構造材に80%以上かつ横架材に6m以上使用など
- 問/県庁県産材流通課 ☎058(272)8487

ぎふの木で家づくり

検索

募 集

北方町臨時職員募集

●募集職種

- ①保育士（パート） 若干名
- ②保育園用務員（パート） 1名

●応募資格 ①保育士の資格を有する人

●勤務時間

- ①午前8時30分～午後5時15分
- ②午前9時～午後4時
- ③午前7時30分～8時30分
- ④午前8時～午後4時45分(時間応相談)

●賃金 ①時給 1070円

②時給 830円

●採用予定日 ①②5月1日

●選考試験 ①②面接試験

※日時などは、応募者に後日連絡します。

●提出書類

- ①②履歴書（J-I-S規格・顔写真貼付）
- ③保育士証の写し

●申込期限 ①②4月20日（金）

申問 福祉健康課

☎3233-11119

北方町社会福祉協議会職員募集

地域福祉職員 1名

●勤務先 北方町老人福祉センター

（北方1345番地の2）

●受験資格

・福祉関連の資格（社会福祉士、精神保健福祉士など）を有する方（見込）

みを含む）

・普通自動車免許を有する方

健康な方

●採用日 6月1日

●申込書類

履歴書、資格の証明書の写し（資格取得証明書含む）、卒業見込み証明書

●申込受付期限 5月1日（火）

●試験の方法、内容

面接、作文、適正試験

\*日時等は応募者に後日連絡します。

申問 北方町社会福祉協議会事務局

☎3224-65550

北方町老人福祉センターパート職員募集

●募集人員 1名

●勤務内容 清掃、各種サークル、利用者の受付、施設管理全般

●勤務時間等

午前8時30分～午後5時30分  
休館日 土・日曜日、祝日

（敬老の日を除く。）

稼働日交代制

週2～3日/月に10日前後

●賃金 時給810円/交通費支給

（支給額は当会規程に依る）

●選考方法 面接試験

●提出書類 履歴書（写真貼付）

※日時などは後日連絡します

●申込期間 随時

申問 北方町社会福祉協議会

☎3224-65550

平成30年度警察官募集案内  
（郷土を守る警察官になりませんか）

●試験区分および採用予定人員

①警察官AⅠ

（男性：20人程度、女性：5人程度）

\*10月1日採用

②警察官AⅡ

（男性：70人程度、女性：10人程度）

\*平成31年4月1日採用

●受験資格（本年度より採用年齢拡張）

①警察官AⅠ

昭和58年4月2日以降に生まれ、大学を卒業または9月30日までに卒業見込みで、10月1日の採用に応じられる者。

②警察官AⅡ

昭和58年4月2日以降に生まれ、大学を卒業または平成31年3月31日までに卒業見込みの者。

●受付予定期間

3月14日（水）～4月11日（水）

●第一次試験予定

5月13日（日） 岐阜市

※詳しくは北方警察署警務課までお尋ねください。

☎3224-0110

問 北方警察署

☎3224-0110

と思います。自分のできる範囲内で一緒に活動してみませんか。

●活動方針

少しでも自分たちの手で、「できることを」できるときに「できるだけ」

●活動内容

- ①チラシ等の発送
- ②公募・広報活動支援
- ③募集作品の仕分け・入力作業
- ④審査結果の連絡発送支援
- ⑤発表会の運営支援
- ⑥作品の展示（搬入・撤収）
- ⑦作品集づくりの支援
- ⑧その他

●応募資格

前に書いた内容を一つでもいいのでボランティアとして活動できる方（パソコン作業ができる方大歓迎です）

●申込期間

5月10日（木）まで

申問 杉山 正彦（一本松）

☎sugiya0105@yahoo.co.jp

☎3224-30994

※5月から必要に応じて、活動を実施していきます。



第13回「未来につながる心の糧」  
サポーターズ募集

住民のみならず「未来につながる心の糧」の運営やそのサポートをしたい

（社）北方町シルバー人材センター

\*会員募集\*

働く意欲のある方、あなたの技術と

経験を生かして社会貢献し、健康保持に努めてみませんか。

樹木剪定技術を習得できます。

☆A社 商品出し

午前7時～9時

・60歳以上 健康な方

随時募集中 ……

●河川美化運動(河川清掃ボランティア)

日時 4月8日(日)

時間 午前8時～9時

集合場所

リサイクルセンター東側駐車場

雨天中止

●シルバーの日(奉仕活動)

日時 4月22日(日)

時間 午前8時～

場所 円鏡寺公園 雨天中止

●講習会(新会員)

●シルバーのしくみ・安全適正就業等

日時 4月26日(木)

時間 午前9時30分～

場所 老人福祉センター

●シルバー人材センター事務局

(老人福祉センター内)

☎024-2916

日本非核宣言自治体協議会主催  
平成30年度親子記者募集!

長崎で、平和に取り組む人等の取材を通して原爆の被害や平和の大切さを学び、新聞を作成して平和の尊さを発信してみませんか。

●取材活動期間

8月8日(水)～11日(土・祝)

●場所

長崎市内(長崎原爆資料館等)

●対象

町内に在住する小学4～6年生とその保護者

●人数

全国で9組(応募者多数の場合、抽選のうえ決定)

●申込

日本非核宣言自治体協議会ホームページ上の募集要領を参照のうえ、5月7日(月)までにEメールで申込みしてください。また、メールで送信できない場合に限り、郵便(封書)により郵送ください。

●メールアドレス

info@nucfreejapan.com

●郵送先

日本非核宣言自治体協議会事務局  
(長崎市平和推進課内)

〒852-8117

長崎市平野町7番8号

長崎原爆資料館

ホームページアドレス

http://www.nucfreejapan.com/  
https://www.facebook.com/nucfree

●その他

長崎への旅費は日本非核宣言自治体協議会から支給します。

参加決定者には、事前課題、滞在中の記事作成等のご協力をお願いします。

事務局(長崎市平和推進課)

☎095-844-9923

催し

岐阜県内にお住まいのひとり親の方を対象に、就業支援講習会受講者を募集します

●募集講座

介護職員初任者研修、介護職員実務者研修、介護福祉士国家試験対策講座、医療事務・調剤薬局事務、パソコン講座、簿記講座(定員に満たない場合は、開講されない場合があります。)

●場所 講座により異なります。

●応募資格

県内にお住まいのひとり親

●定員 全講座合わせて70～80人(抽選)

●受講料

無料(教材費など講習会受講に必要な経費は自己負担になります。)

●申込方法

県事務所・岐阜地域福祉事務所へお申し込みください。

●申込期限 5月18日(金)

●岐阜県ひとり親家庭等

就業・自立支援センター

☎090-21009

☒shien-gifu@sunny.ocn.ne.jp

お知らせ

土地・家屋の価格等縦覧帳簿  
固定資産課税台帳の縦覧・閲覧  
ができます

土地、家屋の固定資産税は、毎年1月1日を基準日としてその現況で所有者に課税されています。  
平成30年度の課税台帳・帳簿の縦覧・閲覧を行います。

土地・家屋の価格等縦覧帳簿  
縦覧できる方

町内に土地・家屋を所有している方、納税を管理している方、代理人として委任状等持参の方

●期間 4月2日(月)～5月1日(火)  
(土日祝を除く)

●時間 午前8時30分～午後5時15分

●縦覧場所 税務課

●持ち物 所有者、納税者であることが確認できる納税通知書や課税明細書、縦覧・閲覧申請者本人の確認ができる運転免許証等及び印鑑

固定資産課税台帳  
閲覧できる方

固定資産税の納税義務者及び借地人・借家人などが賃借している固定資産について閲覧できます。ただし、借地・借家人の場合は賃貸借契約書などの証明書類を提示してください。

なお、これらの人の代理人である場合は、委任状などが必要です。

**固定資産課税路線価の公開**

町では、納税者みなさんの固定資産評価に対するご理解と信頼を深めるため、固定資産税路線価を公開しています。閲覧を希望される方は、税務課までお越しください。

**日時**

開庁日の午前8時30分～午後5時15分  
(土日祝を除く)

**問 税務課**

☎0323-11116

**応援します！各種大会激励金**

町では文化およびスポーツの振興を図るため、全国大会などに出場される町内在住・在学・在勤者に対し、町の予算の範囲内で激励金をお渡ししています。

**対象となる大会**

国、県またはこれらに準ずる機関が主催、後援し、予選や選考会を経て出場する大会

※中体連主催の大会については激励金の対象外です。

**手続きに必要な書類**

- ・ 激励金交付申請書
- ・ 大会の開催要項
- ・ 予選大会の成績表

・ 大会に出場されることが確認できる書類  
※選手が大会会場へ出発する日より起算

して10日前までに申請してください。  
※大会終了後の事後申請は受付しません。

**問 生涯学習センターきさらり**

☎0320-22200

**国民年金  
学生納付特例制度**

日本国内に住むすべての人は、20歳になった時から国民年金の被保険者となり、保険料の納付が義務づけられています。本人の所得が一定以下の学生については、毎年度申請により在学中の保険料の納付が猶予される「学生納付特例制度」が設けられています。

**申請に必要なもの**

- ・ 学生証等学生であることを証明する書類の原本
- ・ マイナンバーカード
- ・ 年金手帳
- ・ 認印

**申問・岐阜北年金事務所**

☎094-6367

**住民保険課**

☎0323-11113

・ 学生納付特例事務法人の指定を受けている大学等

**学生納付特例 検索**

**町指定ごみ袋(大)の販売について**

代替品でお願いしておりました町指定ごみ袋は、3月末にて正規品の販売

が可能となりました。ご協力ありがとうございました。

なお、既に購入いただいた代替えのごみ袋はそのままご利用いただけます。

**問 都市環境課**

☎0323-11114

**もとす口腔保健協議会  
八〇二〇運動推進表彰**

80歳以上で、自分の歯を20本以上保っている八〇二〇の方はいらっしやいませんか。

もとす口腔保健協議会では、八〇二〇の方を表彰しています。

該当の方は、表彰を受けるために役場福祉健康課で推薦書を受け取り、次の期間中に指定の診療所で健診(無料)をお受けください。

表彰式については、後日連絡いたします。

※過去に当協議会で表彰を受けた方は除きます。

**● 健診期間** 4月2日(月)～14日(土)

**問 保健センター**

☎0323-7600

**福祉健康課**

☎0323-11119

**検察審査会からのお知らせ**

「交通事故、詐欺などの犯罪の被害に遭い、警察や検察庁に訴えたが、検

察官がその事件を裁判にかけてくれなことがどうも納得できない。」このような方のために、検察官が事件を裁判にかけなかったことが正しかったかどうかを審査する機関として「検察審査会」があります。

検察審査会では、11人の審査員がこの審査を行います。審査員は、選挙権を持っている皆さんの中から「くじ」で選ばれることになっています。

選挙権をお持ちの方は審査員に選ばれることがあるかもしれませんが。審査員に選ばれたときには、国民の代表としてこの仕事にご協力をお願いします。

**問 岐阜検察審査会事務局**

☎062-52263

**福祉医療費助成制度のご案内**

町では「福祉医療費助成制度」によって医療費の給付、助成を行っています。制度の概要は表のとおりです。

対象の方で助成を希望される場合は、申請して受給者証の交付を受けてください。ただし、乳幼児等医療助成制度以外には所得制限がありますので、申請しても助成を受けられない場合があります。

なお、小学校新一年生の人には3月に更新の申請書を送付しています。手続きができていない人はお早めにお願

### 福祉医療制度一覧表

＜平成30年4月1日現在＞

種類	対象者	所得制限
乳幼児等医療	中学3年生までの子ども	なし
母子家庭等医療	18歳未満の子と母	あり
父子家庭医療	18歳未満の子と父	あり
重度心身障害者医療	・身体障害者手帳1～3級 ・療育手帳A～B1 ・精神障害者保健福祉手帳1、2級	あり

福祉健康課  
☎323-1119

### はかり定期検査のお知らせ

計量法の規定により、取引・証明に使用する「はかり」の定期検査が左記のとおり行われますので、該当者は必ず受験してください。  
この検査を受けないで「はかり」を「取引・証明」に使用することは、計量法違反行為となります。なお、検査は2年ごとに1回です。

- **検査月日**  
4月18日(水)
- **検査時間**  
午前10時～午後3時まで
- **検査場所**  
JAぎふ 北方選果場  
北方町春來町2丁目16番地  
当日は、はかり(付属品含む)、手

数料(岐阜県収入証紙)を持参してください。  
☎254-8188

### 全国健康保険協会(協会けんぽ)岐阜支部に加入の皆様へ

- **健康保険料率**  
平成30年度の健康保険料率・介護保険料率が変わります。
  - **介護保険料率**  
9.91%(0.04%引下げ)
  - **健康保険料率**  
1.57%(0.08%引下げ)
- 詳しくは全国健康保険協会(協会けんぽ)ホームページをご確認ください。

### 甲種防火管理新規講習のご案内

- **日程**  
【第1回】4月24・25日(火・水)(2日間)  
【第2回】5月16・17日(水・木)(2日間)
- **会場**  
岐阜市消防本部6階  
岐阜市美江寺町2丁目9番地
- **受講資格**  
次のいずれかの要件に該当し、資格取得の必要がある方

- (1) 岐阜市消防本部管内に在住の方
- (2) 岐阜市消防本部管内の防火対象物(事業所等)において防火管理者に選任される予定の方

※管内：岐阜市、瑞穂市、山県市、本美市、北方町

- **受付期間**  
【第1回】4月4日(水)～4月13日(金)  
【第2回】4月16日(月)～4月27日(金)
- **定員**  
80人(定員になり次第締切)
- **申込**  
岐阜市消防本部予防課まで直接申込(電話予約不可)
- **受付時間**  
平日の午前8時45分から午後5時30分まで
- **申込に必要なもの**  
(1) 受講申込書(必要事項を記入)  
※受講申込書は、岐阜市消防本部予防課、管内各消防署、岐阜市ホームページで入手できます。
- (2) 写真1枚  
証明写真と同等の鮮明な画質かつ無加工の写真とし、縦3cm×横2.4cmで、6ヶ月以内に撮影した無帽、無背景の正面上三分身像

☎262-7163  
岐阜市消防本部予防課

### 危険物取扱者試験のご案内

- **試験日程**  
5月27日(日)
- **試験会場**  
岐阜大学
- **試験種別**  
甲種・乙種第1～6類・丙種
- **願書受付期間**  
4月12日(木)～20日(金)

☎274-3210  
岐阜市数田南1-5-1 第2松波ビル

※願書は申込先のほか、岐阜市消防本部予防課、管内各消防署でも入手できます。  
☎262-7163  
岐阜市消防本部予防課

### 平成30年度「多重債務無料相談会」

借金やカードローンでお困りの方を対象に無料相談会を実施します！  
「借金が複数で返せない・・・」など、悩む前にご相談ください！あなたにピッタリの解決法を提案します。  
秘密は厳守します。

- **開催日**  
4月14日(土)、6月9日(土)、8月18日(土)、10月13日(土)、12月8日(土)、平成31年2月16日(土)
- **場所**  
県民生活相談センター  
(OKBふれあい会館1棟5階)  
岐阜市数田南5-14-53
- **時間**  
午後1時～4時

- ① 面接による相談(相談時間は30分、2日前までに電話予約が必要)
- ② 電話による相談(開催日の相談時間のみ受付、時間内にお電話ください)。
- ☎277-11003  
県民生活相談センター

## 今月の行事

### ●福祉相談

4月9日(月)・23日(月)  
午後1時～3時

☎ 324-6550

※地域担当民生委員宅、電話での相談も受け付けます。

### ●町顧問弁護士による

無料法律相談

4月10日(火)・24日(火)  
5月8日(火)

午後1時～3時

☎ 324-6550

整理番号札は当日午後0時30分よりお渡しします。

### ●人権相談

4月9日(月)  
5月14日(月)

午後1時～3時

☎ 324-6550

### ●身体障がい者相談

4月9日(月)  
午後1時～3時

☎ 324-6550

### ●精神保健相談(要予約)

4月26日(木)  
午後2時～3時30分

保健センター

☎ 323-17600

### ●行政相談

4月20日(金)  
午後1時～3時

☎ 324-6550

### 善意の寄付

(2月末)

### ■社会福祉へ

●金3千128円(未来タウン北方ふれあいまつり売上金)

●使用済み切手 匿名様

### 2月中の届出

(敬称略)

### 出生

### 自治会名

氏名(ふりがな)

保護者名

### 東加茂

神谷 郁斗(いくと)

孝仁

### 朝日町

青木 里桜(りお)

一馬

### 天狗堂

西田 優翔(ゆうと)

弘樹

### 高屋白木2丁目

伊藤 翔平(しょうへい)

康行

### 高屋

佐々木 陸(りく)

勇斗

### 柱本

青山 蒼波(そうは)

将士

## 子ども館

## 4月の行事

	きた子ども館 (☎323-0254)	みなみ子ども館 (☎322-2350)
今月のお誕生日会 【ともだち】【メルヘン】	8日(日) 午前10時30分～	15日(日) 午前10時30分～
エンジョイホリデー	チャレンジバトル(オセロ) 7日(土)	科学あそび 7日(土)
	新一年生歓迎会 14日(土)	新一年生歓迎会 14日(土)
	花の苗植え 21日(土)	作ってあそぼう 21日(土)
	レツトライ(トリックボックス作) 28日(土)	こいのぼり作り 28日(土)
	燃えろ!卓球 29日(日)	
子ども館行事	ハンドテニス・ドッチビー 土・日・祝 午後4時30分～	
子育て支援 【メルヘン】	プレミアムウィーク 3日(火)～6日(金) 午後2時～	いろいろなゲームに挑戦
	0歳 19日(木)	カロム大会 5日(木)
	1歳 25日(水)	ドッジボール大会 6日(金)
	2歳 17日(火)	
	3歳 26日(木)	
ちびっこルーム【メルヘン】	運動あそび 24日(火)	音楽クラブ 24日(火)
多世代交流	ちびっこルーム【メルヘン】 18日(水) 午前11時～	27日(金) 午前11時～
読み語り	多世代交流 14日(土) 午後2時～	
子ども館行事	児童が長期休暇のためお休みです。	
おもちゃ病院	6日(金) 午後1時～3時 場所:きた子ども館 図書室	
木育広場	20日(金) 午前10時～12時 場所:みなみ子ども館 遊戯室 ※県産材の積木であそびます。	

★【ともだち】は保護者が同伴する乳幼児・児童・児童の保護者が対象【メルヘン】は乳幼児とその保護者が対象です。

★休館日:月曜日(祝日の場合は翌平日)



  
 加藤和希 (柱本)  
 坂田麗乃 (一本松)  
 蜷川博幸 (一本松)  
 山田恵里子 (一本松)  
 長屋圭一 (若宮町)  
 桑本美佳 (若宮町)

## 婚姻

高屋白木3丁目	雄一
上山 瑠空 (るあ)	雄一
地下	
内木 陽葵 (ひなた)	雅浩
長谷川	
林 新大 (あらた)	哲也
朝日町	
山本 歩実 (ふみ)	夕介
高屋太子町	
筒井 瑛麻 (えま)	貴弘
高屋白木2丁目	
嵯峨崎 叶音 (かのん)	夕輝
天狗堂	
高熊 初希 (はつぎ)	賢宏
一本松	
竹中 一花 (いちか)	淳哉
俵町	
野村 桃子 (ももこ)	美善
野村 琴子 (ことこ)	
柱本	
鳥山 和花 (のどか)	敦
柱本	
鎌田 悠生 (はるき)	樹也

## ままプラザほっと

・数秘占い付き☆お茶会

4月23日(月)

午前10時〜11時45分

参加費 500円 (おやつ・飲み物・占いで)

定員 10名 (要予約)

新年度がスタートし、落ち着いた頃

でしょうか? 数秘占いをしながらお

やつとお茶を楽しみませんか?

※つながる広がるほっとのわ

乳幼児・学用品のリサイクルを行っ

ています。譲りたい品、必要な品が

ある方はご連絡ください。

ブログ【ほっとのわ】も御覧ください。

い。

問 ままプラザほっと

0323-12675

(月水金 午前10時〜午後3時)

✉ mama-p-hot-Kitagata@ccn.

aitaine.jp



## お知らせ

**夜間納税相談&夜間納付**  
 毎月第4木曜日 午後8時まで  
 問 税務課 ☎323-1116  
**4月26日(木)**

**今月の町税等の納付期限**  
**5月1日(火)**  
 固定資産税(全1期)

土曜日、日曜日、祝日、夜間等の  
**水道事故処理当番**  
**上下水道課**  
 ※宅内修繕は有料となります。

4月 (株)富士ハウス	長谷川西 / ☎323-2243
5月 (株)アルテック	曲路 / ☎324-0084

**税務署からのお知らせ**

**税務署での面接相談は、事前に予約をお願いします!**

資料を持参しての相談や、申告書の作成など、税務署での面接相談を希望される場合は、お待たせしないよう**事前に相談日時等の予約**をお願いしています。(なお、確定申告期及びその前後においては、事前予約を実施しておりません。)

**税務署に電話**  
岐阜北税務署 ☎ 262-6131

↓

自動音声案内

↓

**「2」を選択**

↓

**税務署**  
「〇〇税の相談の予約をしたい」旨を伝える

岐阜北税務署 ☎ 262-6131

# 「未来につなぐ心の糧」作品募集

小さくとも 心が癒され 元気・勇気をもらい 明日の希望 生きがいにつながった  
「小さくとも 忘れ得ぬ あの日・あの時・あの出来事」

## テーマ 一般の部・子ども部 「あこがれ」

### ◆応募作品の具体的な内容◆

テーマに沿ったくらしの中の出来事を作品、「作文」または「アート」にまとめてください。

- 作文** = A4横の用紙(縦書き)で題名、現在お住まいの県・市町村名、氏名を含めて800字(原稿用紙2枚)以内  
※1行目に題名、2行目に現在お住まいの県・市町村と氏名、3行目から本文を書く。ワープロ原稿による応募も可
- アート** = A4の絵画、写真、CGまたは絵手紙の形式(画面の中にメッセージを入れるのも可)  
※アート作品応募者は、作品に込めた想いを100字以内で**指定の応募票(チラシ裏面のコピー等)**に必ず記入してください。**これも審査の対象となります。**これがないものは無効となりますのでご了承ください。
- ・表現方法は自由ですが、データのみ応募や指定の応募票のないもの、**A4サイズ以外のものはすべて無効**です。
- ・作品は、**本人が作ったもの**であることと、**未発表のもの**に限ります。応募点数に制限はありません。
- ・指定の応募票に「①作品部門、②題(タイトル)、③氏名(フリガナ)、④郵便番号・住所、⑤電話、⑥Eメール、⑦学年(子ども部のみ)・年齢(応募時)、⑧学校名と住所、電話番号(小中学生)・職業(一般の部のみ)、⑨この作品募集を何で知りましたか。」を記入し、作品に添付して提出してください。
- ・文章の「、」「。」「」は1字として数えます。方言には、意味の説明やふりがなを。読みにくい漢字や人名等には、ふりがなをお願いします。
- ・受賞作品(受賞した写真のフィルム・データ等)の著作権は、北方町に帰属します。
- ・原則作品は返却いたしません。ただし、選外となった応募作品のうちアート作品の返却を希望される場合は、応募票にその旨ご記入ください。作文については返却できませんのでご提出の前に写しをとってからご提出願います。なお、返却希望の方は、応募時に**返却用封筒**に必要な**切手**を貼ったものを同封してください。また、着払いを希望される方は、**着払用紙**に必要な事項を記入して返信用封筒と共に同封してください。これらがなければ、返却できませんのでご了承願います。

### ◆応募期間◆ 9月30日(日)まで(当日消印有効)

◆**応募方法**◆ 作品と応募票は、事務局まで送付するかまたは、直接ご持参ください。FAXやメール等での応募はできません。  
※送料につきましては、応募者でご負担をお願いします。

### ◆審査◆

- ・審査委員による審査の上、優秀作品を選定します。
- ・子ども部(中学生以下)と一般の部(高校生以上)の2部を設けます。
- ・受賞作品は、作文とアートの各部門より、大賞、優秀賞、入選、町民特別賞を審査により選出します。
- ※それぞれの賞において、「該当なし」もあり得ますのでご了承願います。

### ◆表彰◆

- ・第13回心の糧発表会【平成31年1月20日(日)】にて表彰します。**受賞者は、ぜひ発表会にご参加ください。**
- ・受賞者には、平成30年12月上旬までに連絡します。連絡がない場合は選外です。個々の問合せはご遠慮ください。
- ・受賞者には、賞状及び副賞を贈呈します。

	子どもの部(中学生以下)	一般の部(高校生以上)
大賞	賞状、図書カード2万円分 各種別1名	賞状、賞金20万円 1名以内
優秀賞	賞状、図書カード1万円分 各種別2名程度	賞状、賞金5万円 各種別1名程度
入選	賞状、図書カード5千円分 各種別数名	賞状、賞金1万円 各種別数名
町民特別賞	賞状、図書カード5千円分 各種別3名以内	賞状、賞金1万円 各種別3名以内

### 作品の送り先・問い合わせ先 「未来につなぐ心の糧」作品公募事業実行委員会事務局

〒501-0431 北方町北方1857番地 北方町生涯学習センターきらり内  
Tel.320-2200 Fax323-7711 e-mail: kate@town.kitagata.gifu.jp URL: http://www.town.kitagata.gifu.jp/kirari/

### 町長のつぶやき

先日、天皇陛下の退位を実現する特例法が成立し、来年4月30日で明仁天皇陛下は退位され「上皇陛下」となられます。これまでの陛下のご活躍は、国民の誰しもが知るところであり、今後はどうかお健やかに過ごしていただけることを願って止みません。

さて、新しい天皇陛下が即位されるに伴い、みなさんの関心事は新元号がどうなるかという事ではないでしょうか。元号は、国民の理想として相応しい良い意味を持つもので、「漢字2字」、「書きやすく読みやすい」、「これまでに無い元号で俗用にされていない」といった条件があるほか、頭文字がM、T、S、Hであるものも便宜上採用されないようです。ところで、ネット上では、元号の存続について物議を醸しているようで、若い世代の間では元号不要論が飛び交っています。確かに官公署での公文書はほぼすべてで和暦を使用しているため、元号が変われば関連システムの改修や各種印刷物などの更新に相應の費用がかかります。また、各種統計データなども海外のデータと比較する際に不便を感じることもあり、元号を廃止して西暦表示に統一することには一理あるとは思いますが、元号には日本独自の歴史的な重みや長年使ってきた愛着があります。今後、和暦と西暦を場合によって使い分けるなど、社会的なルール設定が必要となるかもしれませんが、元号の存続自体は必要だと思えます。

私たちの世代が、若い人たちの代名詞として使ってきた「平成生まれ」という表現もあと1年で終わりです。新たな時代への希望を感じると共に、もう少し「平成」が続いても良かったのかな、と一抹の寂しさを感じます。

北方町長 戸部哲哉