

広報

非核平和都市宣言のまち

きたがた

PUBLIC INFORMATION KITAGATA

2022
5

No.766
令和4年5月1日

中保育園

春の微笑み



撮影のためマスクを外しています。

おもな内容

- 新型コロナワクチン接種情報 2
- 高齢者・障がいのある方を対象としたアユカの助成... 3

町の情報をいち早くお届けします

きたがた情報メール [カワセミ便]

下記のマークのついている記事は、LINE・メールでもお知らせしています。カテゴリ分けをして発信しますので、受信したいカテゴリを選択してください。



北方町

災害 防犯 子育て 健康 福・介

きらり 環境 イベント ふるさと 北方町



登録用QRコード

人口の動き

町の木/モチノキ
町の花/スイセン
町の鳥/カワセミ

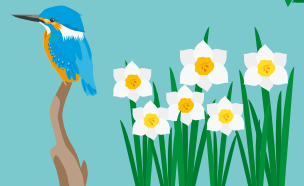
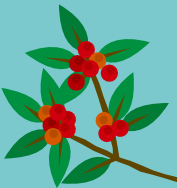

人口 18,519人[-52]

世帯 7,786戸[+4]

出生 8人

死亡 16人

転入 134人

転出 178人

令和4年4月1日現在 []内は前月対比

新型コロナワクチン接種情報



重要なお知らせ 早めの追加接種(3回目接種)を!

現在、個別・集団接種会場ともに空きがあります。

感染拡大をくい止める対策の一つがワクチン接種です。接種券(予診票)が届いたら、早めに予約をお願いします。

なお、集団接種の当日の予約に空きがある場合、予約なしでも接種が可能な場合があります。接種日の午前中までにワクチン接種受付相談センターまでお問い合わせください。

一般の方へ(18歳以上) 今後接種日程を縮小する予定です。

個別接種

町内の医療機関で実施

使用ワクチン ファイザー社ワクチンあるいは武田/モデルナ社ワクチン

※土曜日や平日午後の診療時間に接種できる医療機関もあります。詳しくは接種券に同封した案内や、各医療機関(かかりつけ医)で確認し、予約してください。

集団接種 休日接種も行います!

アルテックアリーナ(総合体育館)(高屋石末1丁目9番地)で実施

使用ワクチン 武田/モデルナ社ワクチン

	接種日	時間
①	5月8日(日)	午前9時~11時
②	5月13日(金)	午後1時~2時30分
③	5月20日(金)	午後1時~2時30分



12~17歳の方へ

個別接種のみ

3回目接種券(予診票)は、2回目接種の完了日から6か月経過した方に順次送付しています。接種券が届き次第、接種予約ができます。

12歳~17歳の方に使用するワクチンは、ファイザー社ワクチンです。

直接医療機関へ連絡し、接種日時などを確認して、予約してください。

※アルテックアリーナでの集団接種はできません。

5~11歳の方へ

個別接種のみ

5歳以上のお子様も新型コロナワクチンを接種することができますが、ワクチンの接種は任意です。詳しくは接種券に同封した案内を読んで、接種するかを判断してください。

5歳~11歳の方の使用するワクチンは、ファイザー社小児用ワクチンです。

直接接種ができる医療機関へ連絡し、接種日時などを確認して、予約してください。

※アルテックアリーナでの集団接種はできません。

※諸般の事情により、変更となる場合がありますのでご了承ください。

ワクチン接種に関するお問い合わせ

新型コロナワクチン接種受付相談センター

☎ 323-7650

平日 午前9時~午後5時

高齢者・障がいのある方を対象とした アユカ助成を行います！



公共交通機関の利用促進事業として、今年度も高齢者及び障がいのある方に岐阜バスICカード「アユカ」の助成を行います。ご希望の方は、次の要領によりお申し込みください。対象者への個別案内は行いませんので、助成を希望される方は期間中に窓口で申請をお願いします。

●受付期間

5月18日(水)～6月17日(金) ※土日除く
午前9時から正午、午後1時から5時

5月 18、19日	北方、加茂地域の方
20、23日	柱本、高屋地域の方
24、25日	芝原地域の方
26日～	指定なし

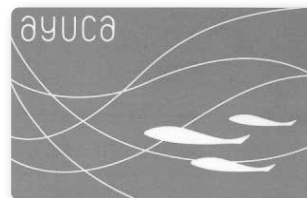

※窓口の混雑緩和のため、お住まいの地域ごとに受付日を上記のとおり設けます。お急ぎでない方は26日以降に申請をお願いします。期間中は申請いただいた方全員に助成をしますので、慌てずにお越しください。また、申請時はマスクを着用し、新型コロナウイルス感染拡大防止にご協力をお願いします。混雑時は入場制限をすることもありますのでご了承ください。5月27日頃までは庁舎1階「まなびの広場」に臨時窓口を開設します。

●対象者

申請時に町内在住、在宅の方で、以下のいずれかに該当する方

- ・令和4年4月1日現在70歳以上の方
- ・令和4年4月1日現在各種障害者手帳の交付を受けている方

●助成内容

	自己負担額	助成内容
新規交付	1,000円	4,000円のアユカ(無記名)を後日交付 (3,500円分のバス運賃と保証金500円)
積み増し	1,000円	4,000円をその場で積み増し ※残高が16,000円を超えていると積み増しができません。ただし16,001円～17,000円までの方は3,000円の積み増しをすることも可能です。

●申込方法

申請書に必要事項を記入し、受付窓口へ提出してください

※申請書は受付窓口またはホームページで入手できます。

●持ち物

- ・申請書
- ・本人確認書類原本(免許証、保険証、各種障害者手帳等)
- ・現金(1,000円)
- ・アユカ(積み増しの方のみ：申請者本人の記名カード又は無記名カード)

●注意事項

- ・代理申請の場合、申請書とあわせて代理の方の本人確認書類原本及び、申請者の本人確認書類原本をお持ちください。
- ・6月17日(金)までに申請のない場合は、辞退されたものとみなします。

各種障害者手帳をお持ちの方は、障がい者カードを作成することができます。なお、発行には10日程度日数がかかります。

※障がい者カードとは 通常運賃の半額で乗車ができます。ただし、カードに有効期限があるため、岐阜バス営業所で1年ごとに更新の手続きをしていただく必要があります。

一般の方を対象としたアユカ助成は、7月頃を予定しています。状況によっては時期が変更になる場合もあります。詳しくは、広報やホームページで改めてお知らせします。

問 政策財政課 ☎322-9936 福祉子ども課 ☎323-1119

教育のひろば

校長・園長の 今年度の抱負

北方小学校

副校長 種田 伸和



仲間とともにたくましく
生きぬく力のある子

令和4年度は、88名の新入生を迎え、全校児童512名でスタートしました。「心も体も元気いっぱい、みんな笑顔の北方小学校」を合い言葉に、児童と全職員が一丸となって「たのしい学校」をつくりあげていきます。

「たのしい学校」の「た」は「たくましい心と体」、「の」は「のびのび活動」、「し」は「信じあえる仲間」とも、「い」は「いじめゼロ」です。本当の「たのしい」を、子どもたちとともに追求し続ける中で、来年度の「北学園」開校へ向けての期待感を膨らませていきます。校舎も新改築などで環境がほぼ整備され、子どもたちが安全に学ぶことができる学校に生まれ変わってきています。今年度も保護者や地域の方々とともに、たくましい子どもたちを育てていきます。「ご支援とご協力をよろしくお願いいたします」。

北方西小学校

校長 大梅 雅彦



自ら仲間とともに
たくましく生きる子

新入生24名を迎え、全校児童179名で令和4年度がスタートしました。「安全・安心で楽しい学校」を基盤に、「自ら仲間とともに、たくましく生きる子の育成をめざします。昨年度、子どもたちの中から「自分から・自分たちで」という合い言葉が生みられました。そして「コロナに負けず、どのように工夫したらできるかを考えよう」という積極的な風が全校に広がりました。この合い言葉と風を大切に、子どもたちが主体的に考え、一層活躍する学校づくりを進めます。

本校は今年度末に閉校します。39年間の歩みを支えていただいた方々への感謝を含めて、環境が変わっても力強く歩む子どもたちを育てて送り出すことが私たちの責務と考えています。職員一同、精一杯取り組んで参ります。皆様のご理解とご支援をよろしくお願いいたします。

北方南小学校

校長 山路 康代



夢と智慧をもって
共に生きぬく子

令和4年度は、53名の新入生を迎え、全校児童342名の夢を乗せて出発しました。本年度は、学校教育目標につながる「夢」を大切に取り組みます。ぬくもりのある玄関ホールは、子どもたちの今日の満足感と明日の夢を乗せる舞台のようで私は気に入っています。一人一人の「うがしたい」「うがができるようになりたい」という夢が大きく膨らむよう教職員全員で応援し、「今日が楽しくて、明日も楽しいな夢がある学校」をめざします。

本校は本年度をもって閉校となりますが、南学園につながるよう地域の皆様に愛される学校でありたいと願っております。そのために皆様の声を聴きながら顔の見える教育を大切にしていきます。本年度もどうぞよろしくお願いいたします。

北方中学校

校長 川瀬 和弘



高い志をもって、生きぬく
力を身につけた子

164名の新入生を迎え、全校生徒538名で令和4年度がスタートしました。今年創立76年を迎える歴史と伝統ある北方中学校は、令和5年3月31日といったんピリオドを打ち、令和5年度から北学園という名の義務教育学校に生まれ変わります。そのため、令和4年度は北方中学校最後の年となります。538名全ての生徒が、北方中学校の生徒でよかったと「誇り」をもって、北方中学校を閉じていきたいと考えています。そのため、「やるべき事、できる事を一生懸命にやる。」「今よりも工夫してより良く生きる。」「ことを、北方中学校教職員と生徒が共に全力で取り組んでいきます。そして、学校の教育目標を具現していきます。保護者、地域の皆様のご支援・ご協力をよろしくお願いいたします」。

町立幼稚園は、今年度末に創立50年の幕を閉じ、子ども園という新たなステージへと歩を進めます。園の歴史を紐解くと、一貫して流れているのは、環境の変化をしなやかに受け止め、よりよく生きようとする「心豊かで、たくましい子の育成」です。安心して自分を表現できる温かい環境と心が動く遊びや異年齢交流を通して、子どもたちが楽しみながら「たくましさ」を身に付け、こども園に引き継いで行けるように、職員が力を合わせて、一人一人の成長を見届けていきます。今年度も、保護者や地域の皆様の温かいご支援、ご協力をお願いいたします。

町立幼稚園

園長 吉村 雅子



心身ともに健康で
たくましい子

町立幼稚園は、今年度末に創立50年の幕を閉じ、子ども園という新たなステージへと歩を進めます。園の歴史を紐解くと、一貫して流れているのは、環境の変化をしなやかに受け止め、よりよく生きようとする「心豊かで、たくましい子の育成」です。安心して自分を表現できる温かい環境と心が動く遊びや異年齢交流を通して、子どもたちが楽しみながら「たくましさ」を身に付け、こども園に引き継いで行けるように、職員が力を合わせて、一人一人の成長を見届けていきます。今年度も、保護者や地域の皆様の温かいご支援、ご協力をお願いいたします。



第4回北方学園クラブ準備委員会が開催されました

3月22日（火）、第4回北方学園クラブ準備委員会が開催されました。

会議では、令和4年度より新たに北方学園準備クラブとしてスタートする「野球」と「ソフトボール」の2団体からの活動計画等について、協議されました。

※委員会での主な意見

- 「野球」「ソフトボール」の両方とも、小学6年生と中学3年生では体力の差がかなりあるため、速い球などの危険性があると思われるが、どのような指導方法を考えているのか。
⇒まずは、スポーツの楽しさを伝える活動を経験してもらいたいと考えている。そのためには、それに係る指導員が1人必要であると考え。ボールに関しては、中学生用のボールを使用するのは危険なため、少年団で使用している小学生用のボールの使用を検討したい。また、小学生と中学生が一緒にできることと一緒にできないことを分類したプログラムを組んでいこうと考えている。
- ⇒小学生と中学生と一緒に活動するには力の差があるため、底辺拡大という意味を大切に、子どもたちがスポーツを好きになっていくような指導体制を確立したい。
- 平日に教えていただける外部の指導者がなかなかいないので、クラブ事務局にも一緒に指導者を探してほしい。
- 指導者をサポートする人材が必要なので、サポーターの登録制度があるとよい。
⇒多くの団体で、部員が集まらない、指導者が足りないなどといった課題があるため、支援ができる組織にしたいと考え、北方学園クラブの立ち上げを計画している。令和4年度から町で予算をつけ、北方学園クラブに運営マネージャーを配置し、各団体の相談窓口となり、様々な支援をしていく。

「北方学園構想」コーナーの展示について

これまで広報きたがたで掲載してきた「北方学園構想」コーナーや、完成イメージ図をみなさんにご覧いただけるように、役場1階いこの広場において展示スペースを設けています。関連する新聞記事や、7～9年生の制服見本なども展示しています。最新情報を随時更新していますので、お気軽にご覧ください。

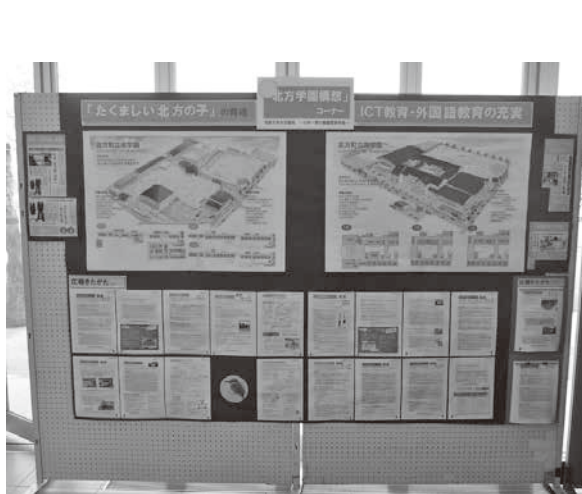

▲役場1階いこの広場 展示スペース

令和2年度 財務書類を作成

町では毎年、民間企業の決算書にあたる貸借対照表（バランスシート）、行政コスト計算書等を作成しています。町に属する全ての会計や、広域連合、一部事務組合のデータと連結した連結貸借対照表及び連結行政コスト計算書を説明します。

連結貸借対照表 総額431億2,500万円

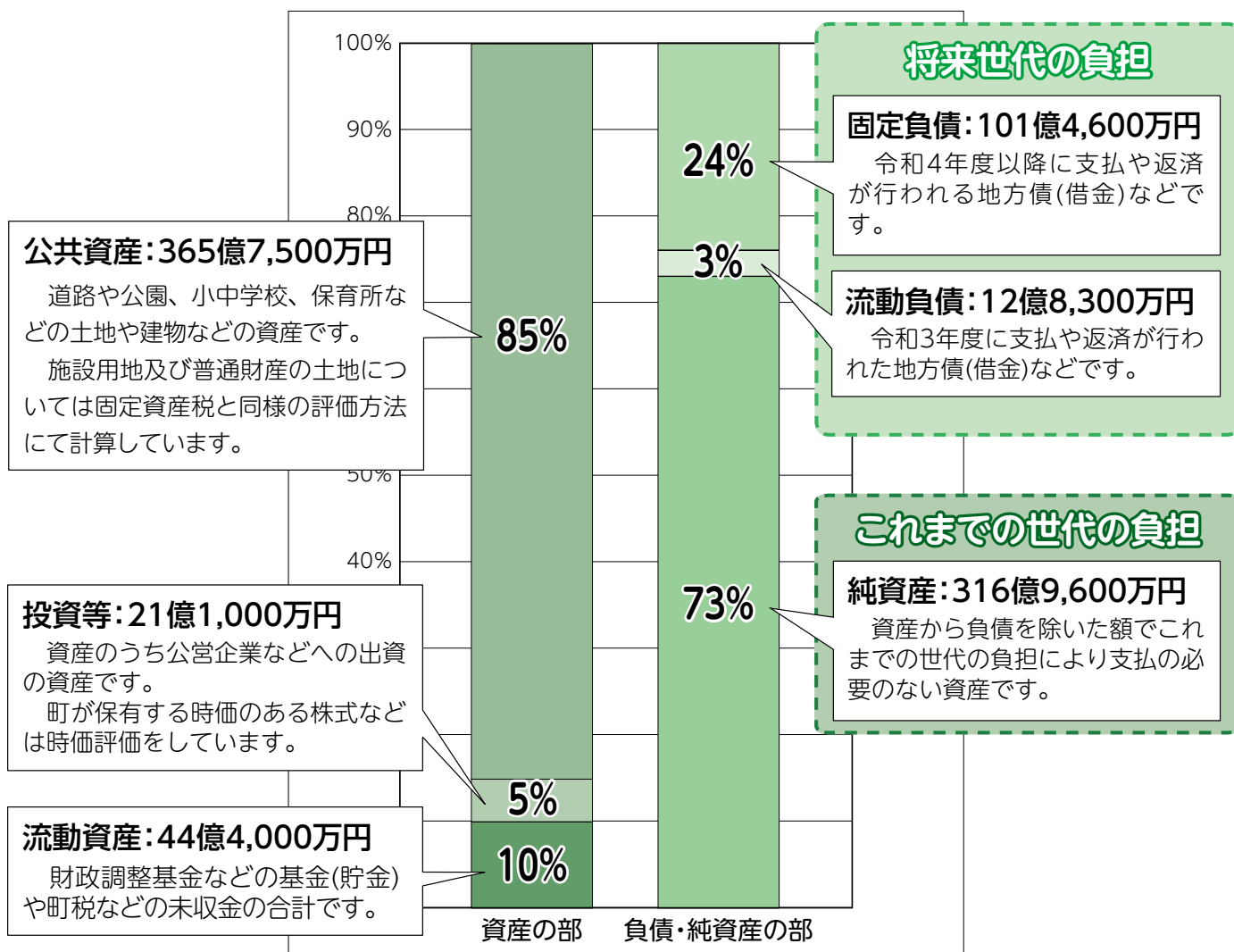

純資産比率 73.5% (前年度 71.8%)

負債・純資産 (=資産) に対する純資産の割合です。企業会計での自己資本比率に相当し、この割合が高いほど財政状態が健全であるといえます。自治体では一般的に、60%が標準といわれていることから、町の財政状態は健全な水準であるといえます。

社会資本形成将来世代負担比率 27.7% (前年度 28.9%)

公共資産 (将来の世代に引き継ぐ社会資本) の形成にあてた負債 (地方債など将来世代の負担となる債務) の割合です。割合が低いほど将来の世代の負担が軽いことを表します。15%~40%が平均的な値といわれています。地方債の償還が進み対前年度比で1.2ポイント低くなり、将来世代への負担が減少していることがわかります。

● 連結貸借対照表

令和3年3月31日現在(単位:百万円)

固定資産	38,685	固定負債	10,146
(1) 有形固定資産	36,573	(1) 地方債	9,474
[1] 事業用資産	14,468	(2) その他	672
[2] インフラ資産	21,247	流動負債	1,283
[3] その他	858	(1) 翌年度償還予定地方債	1,065
(2) 無形固定資産	2	(2) 賞与引当金等	218
(3) 投資その他の資産	2,110	負債合計	11,429
流動資産	4,440	純資産合計	31,696
資産合計	43,125	負債・純資産合計	43,125

※四捨五入による端数処理のため合計値が一致していない場合があります。

● 連結行政コスト計算書

令和2年4月1日～令和3年3月31日(単位:百万円)

1 経常行政コスト	
(1) 業務費用	4,743
[1] 人件費	1,455
[2] 物件費等	3,056
[3] その他	232
(2) 移転費用	8,571
[1] 補助金等	5,314
[2] 社会保障給付	3,246
[3] その他	11
経常行政コスト合計 a	13,314
2 経常収益	
(1) 使用料及び手数料	473
(2) その他	1,375
経常収益合計 b	1,848
(差引) 純経常行政コスト a - b	11,466

※四捨五入による端数処理のため合計値が一致していない場合があります。

1. 連結貸借対照表

貸借対照表は、どのような資産を保有しているのかと、その資産がどのような財源でまかなわれているのかを対照表示した財務書類です。「資産」は、将来の世代に引継ぐ社会資本や債務返済財源等の金額、「負債」は、将来の世代が負担しなければならぬ金額、「純資産」は、これまでの世代が負担した金額を示しています。

2. 連結行政コスト計算書

行政コスト計算書は、学校教育や福祉サービスの提供といった行政サービスに係る経費が、使用料・手数料などの受益者負担等でどれだけ賄われたのを見ることが出来る財務書類です。社会保障給付費など移転支的コストが64%ですが、これは社会保障関連コストが多い、国民健康保険事業等の連結が影響しています。経常行政コスト133億1400万円に対して使用料等の経常収益は18億4800万円、約13.9%です。

経常行政コスト総額133億1,400万円

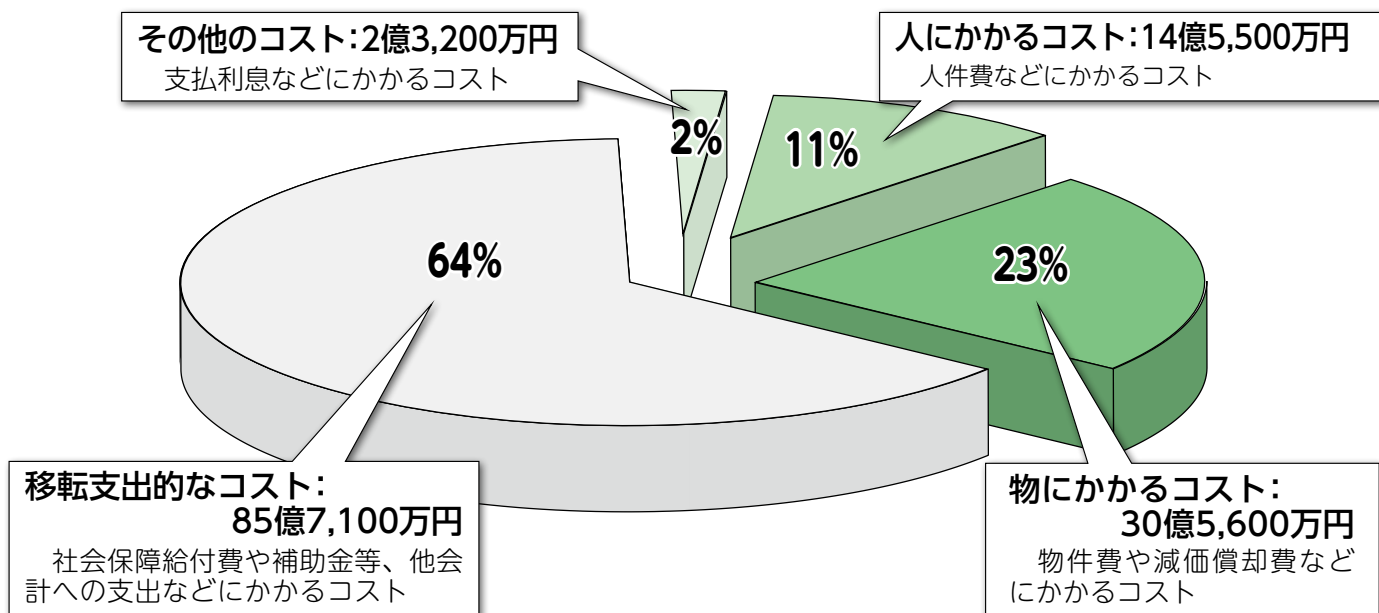



結核・肺がん検診のご案内

令和4年度の結核・肺がん検診を次のとおり実施します。

予約は不要ですが、感染予防のため次のことに留意し受診してください。

① 2週間以内に次の項目に該当する方は受診を中止してください。

- ・ 風邪の症状（咳、のどの痛み、下痢、嘔吐、発熱）がある方。
- ・ だるさ、息苦しさ、嗅覚や味覚の異常がある方。

・ 新型コロナウイルスに感染またはその疑いのある方と接触歴がある方。

② 検診時は必ずマスクを着用してください。

③ 受診票がお手元に届いている方は、事前に問診のご記入をお願いします。（受診票がない方は、当日ご記入いただきます。ボールペンをご持参ください。）

④ ボタンや金具、プリント柄のない無地の肌着やTシャツを着用してお越しくだ

令和4年度結核・肺がん検診日程

対象年齢 料金	期 日	時 間	検査場所 どの検診会場でも受診できます。(予約不要)
対象者: 40歳以上 料金: ・65歳以上 無料 ・40歳～64歳 レントゲン 検査のみ: 500円 レントゲン +たんの検査: 1,000円	5月13日(金)	午前9時～正午	働く婦人の家北駐車場
		午後1時30分～4時45分	役場(つどいの広場前)
	5月18日(水)	午前9時～11時30分	役場(つどいの広場前)
		午後1時～3時	JAぎふ北方支店北側
	5月23日(月)	午後3時15分～4時45分	保健センター
		午前9時～11時30分	西町公民館 (北方警察署南側の大洋ハイツの一角)
		午後1時～3時	保健センター
		午後3時15分～4時45分	役場(つどいの広場前)
	5月27日(金)	午前9時～11時30分	勤労青少年ホーム
		午後1時～3時	保健センター
		午後3時15分～4時45分	働く婦人の家北駐車場

* 7月24日、8月14日の日曜集団健診(検診)でも他の健診(検診)と同時に受診できます。日曜集団健診(検診)は6月1日(水)から保健センターにて予約を受け付けます。日曜集団健診(検診)の詳細は広報きたがた6月号をご確認ください。

喀たん検査を希望される方

50歳以上で喫煙指数600(喫煙指数=1日の喫煙本数×喫煙年数)に該当する方は、レントゲン検査に加えて喀たん検査を受けることができます。希望される方は検診の3日前までに保健センターで容器をお受け取り、3日分のたんを採取して検診時に受付にお出しくください。

保健センター ☎323-17600

令和4年度 北方町 各種健診(検診)のご案内

★春～夏の検診です!

※特定健診以外は健康保険の種類に関わらず受診できます。



種 類	対 象 者	料 金	検診票の発行等について	期 日	場所・実施医療機関	受付時間
わかば健診	19～39歳	心電図あり:1,000円 // なし:500円	指定医療機関、保健センターまたは健康推進課で受診票を発行。	5/6～6/11	指定医療機関 (詳しくは、くらしのカレンダー、町ホームページをご覧ください)	診療時間内 (通常の診療時間とは異なる場合があります。)
すこやか健診	後期高齢者医療被保険者	500円	住民保険課で発行(☎323-1113)。			
大腸がん検診	40歳以上	500円	実施医療機関で受診票・検査キットを発行。	5/6～8/31 (大腸がん検診は5/6より検査キット配布、8/31までに提出)		
肝炎ウイルス検査	40歳以上で、受診歴がない方	無料	保健センターで受診票を発行。			
骨粗しょう症検診	40歳以上の女性	900円	実施医療機関で受診票を発行。	6/13～8/31		
特定健診	40～75歳の国民健康保険被保険者	1,000円	国保以外の方は、ご加入保険へお問い合わせください。			
ぎふ・さわやか口腔健診	後期高齢者医療被保険者	300円	住民保険課で発行(☎323-1113)。	5/6～6/30	※委託歯科医療機関 (対象者には個別に通知します。)	
歯周疾患検診	40、50、60、70歳	500円	対象者全員に受診票を送付。	7/1～8/31		

0歳から高齢者まで
利用できる『魅力ある』図書館



図書館
だより

☎ 323-3155

求む！「雑誌スポンサー」

図書館では、地域貢献・還元を行いたい、という企業様のために、「雑誌スポンサー制度」を導入しています。

雑誌スポンサー制度とは、図書館資料のなかでも利用頻度が高い、雑誌の購読料をスポンサーが負担し、代わりに最新号の表面に提供スポンサー名を、裏面に広告を掲載することで、図書館利用者へ企業のPRができる、図書館を通じた身近な地域貢献制度です。

現在8社・9誌のスポンサー協力をいただいています。スポンサー雑誌は多くの利用者の目につくよう配置しています。「地域のためになにかしたい」



と考えている、また制度に興味があるという企業様は、ぜひ図書館へお問い合わせください。制度についてはホームページからも確認いただけます。

町民ギャラリー展示予定者・団体

- ・5月 北彩会展「水彩画」
 - ・6月 町立図書館
 - ・「リサイクル図書」の市
 - ・9月 県退職校長会本巣支部『寿会』
「絵画・写真・書道・立体等」
 - ・10月 北方町社会福祉協議会
「福祉イラストコンクール」
 - ・11月上旬 岩間幸夫「仏像」
 - ・11月下旬 木之村孝子
「パステルアート」
 - ・12月 木田恵子「水彩画」
 - ・2月下旬3月上旬 北方町文化財保護協会「養蚕」
- まだ、利用できる月があります。利用を希望される方・団体は、図書館までお問い合わせください。

5月展示

「北彩会展」

5月3日(火)～29日(日)
北彩会とは、『北方で水絵を描き、人生を彩る仲間の会』のことです。
身近な風景や旅先での思い出を描いた作品など、彩り豊かな水彩画をお楽しみください。

5月のおすすめコーナー

● お出かけスポット

野山が新緑に彩られ、夏の気配が感

じられるようになりました。新型コロナウイルス感染症対策を万全にし、ゴールデンウィークにはお出かけをしたい方もいるかと思えます。全国各地の「るるぶ」の最新版が入りました。ご活用ください。

- 金沢 福井 富山 静岡 伊勢志摩
京都 大阪 奈良 兵庫 和歌山 山陽
山陰 広島 長崎 沖縄 山梨 鎌倉
横浜 東京 北関東 北海道

● 愛鳥週間

鳥の図鑑や飼い方など、鳥にかかわる本の紹介。町の鳥「カワセミ」の紹介

● 母の日

母がテーマとなるような本の紹介

5月の行事

● 木育ひろば

5月12日(木)
内容 「みどり」をテーマにし、おはなし等を楽しみます。

● おはなしポケット

5月21日(土)
5月26日(木)
内容 「とり」「りのりもの」をテーマにした絵本・紙芝居・歌等を通して、楽しいことがいっぱいひのひとときを過ごします。

★ 木育ひろば・おはなしポケットの案内

- ◆ 時間 午前10時30分から11時10分
- ◆ 参加対象 0歳から誰でも参加できます。
- ◆ 申込方法 参加ご希望の方は、電話または館内カウンターにてお申し込みください。

どの行事も5月1日(日)より受付を行います。

● 北方町読書サークル月例会

5月18日(水) 午後1時30分から
テーマ本「花まんま」
朱川湊人 著 文春文庫

お知らせ

● ホームページの利用

ホームページを開くと次のことがわかります。
・最近1か月間に入った新しい本
・年間の休館日
・月末に翌月の特設コーナーや行事
その他に、貸出中の本の予約ができます。

北方町史の配布について

引き続き、北方町史を配布しています。必要な方は、職員に申し出てください。

休館日(色付日が休館日です)

日	月	火	水	木	金	土
1	2	3	4	5	6	7
8	9	10	11	12	13	14
15	16	17	18	19	20	21
22	23	24	25	26	27	28
29	30	31				

食糧の備蓄は ローリングストックで!



ローリングストックとは、言葉の通り、ストック(備蓄)をローリング(回転)すること。備蓄した食品を定期的に消費し、食べた分だけ買い足していく方法です。

【飲料水】1日1人当たり3ℓ

【非常食】アルファ米、ビスケット、板チョコ、乾パンなど

【日用品】トイレットペーパー、ティッシュペーパー、マッチ、ろうそく、カセットコンロ、携帯トイレ、携帯電話バッテリーなど

※大規模災害時には「1週間分」の備蓄が望ましいとされています。

※家族構成、住居や地域の特性によって必要なものは異なります。自分や家族にとって本当に必要なものを考えて準備しましょう。

■電気は比較的早く復旧することから、ガスコンロの代替品となるIH対応調理器具や電気ポットがあると便利です。

■ガスの復旧は遅くなることから、カセットコンロ利用のためのガスボンベを多く備蓄しておきましょう。

☎ 総務危機管理課 ☎ 3 2 3 - 1 1 1 1

ライフラインが 復旧するまでにかかる日数

	電気・水道・ガスが9割程度復旧するまでの日数	
	東日本大震災 2011/3/11	阪神淡路大震災 1995/1/17
電気	6日	2日
水道	24日	37日
ガス	34日	61日

3月16日夜、宮城県、福島県を中心に最大震度6強の地震が発生しました。東日本大震災から11年が経過しましたが、まだ予断を許さない状況が続いています。町では近年大きな地震は発生していませんが、過去には濃尾地震(1891年・推定マグニチュード8)のような大地震も発生しています。

地震等の大規模災害発生時には、需要が一時的に集中し、食料や日用品が品薄状態になることが予想されます。ライフライン復旧までの日数に見合った備蓄品を準備しておくことが重要です。

防災 コー ナー

災害に備え備蓄をしましょう



交通 安全 コー ナー

岐阜県自転車条例が 4月1日に施行されました



自転車の利用に係る交通事故の防止被害の軽減・被害者保護を図るため「岐阜県自転車条例の安全で適正な利用の促進に関する条例」が施行されました。

自転車保険の加入義務化

【10月1日施行】

○こんな高額損害賠償事例がありました。

坂道を下ってきた自転車乗車中の小学生が歩行中の女性と正面衝突し、歩行中の女性は意識が戻らない重傷を負いました。監督責任を問われた保護者に約9500万円の支払命令が出されました。(神戸地方裁判所平成24年7月4日判決)

ヘルメットの着用努力義務

【10月1日施行】

○ヘルメット非着用時の交通事故致死率は、着用時の約3倍となっています。

〈自転車の点検・整備等〉

- ・乗る前に必要な点検・整備を行いましょー!
- ・両側面に反射機材を備えましょー!

☎ 岐阜県環境生活部 県民生活課

☎ 272-1111 (内線2391)





防災行政無線を用いた情報伝達訓練を実施します！

◆実施日：5月18日(水)午前11時頃

※気象等の状況により、試験が中止となる場合があります。

地震・津波や武力攻撃などの発生時に備え、次のとおり情報伝達訓練を実施します。この訓練は、全国瞬時警報システム（J - ALERT）で配信された情報を、防災行政無線を用いて住民のみなさんへお伝えできることを確認します。

訓練当日はご迷惑をおかけしますが、ご理解、ご協力のほどお願いします。

※J - ALERT（ジェイ・アラート）とは、国から送られてくる地震や武力攻撃などの緊急情報を、人工衛星などを活用して瞬時に情報伝達するシステムです。

試験内容

町内22か所に設置してある防災行政無線から、次の放送内容が一斉に放送されます。

【放送予定内容】

「(上りチャイム)

+ (これは、J - ALERTのテストです。) × 3回

+ (こちらは、こうほうきたがたです。)

+ (下りチャイム)」



※北方町以外の市町村でも、様々な手段を用いて情報伝達訓練が行われます。

☎ 総務危機管理課

☎ 323-1111

コラム ～北方警察署の窓～

令和3年中における110番受理状況



北方警察署HP



現場へ急行

令和3年中における県下の110番通報件数は110,458件で、前年より約1,800件増加しました。

このうち交通関係の110番通報が53,151件、犯罪情報等の各種情報件数が21,062件で、全体の受理件数の約67%を占めました。

一方、北方警察署管内における110番通報受理件数は6,877件で、前年より約170件増加しました。

このうち、交通関係の通報件数は3,320件、犯罪情報の通報件数は1,277件で、県下での受理状況と同様に、全体の受理件数の約67%を占めました。

また、柿の収穫期における盗難や畑における野焼きのなどの法令違反の通報も当署管内の特徴として認められます。

110番通報に際して気を付けてほしいこと

110番は、事故や事件が発生した時の警察への緊急用電話です。

一刻も早く警察官を現場に向かわせるため、警察官の質問にあわてず落ち着いて教えてください。

また、問い合わせ、相談、要望など、緊急性の低い110番通報が非常に多くなっています。

このような通報は、最寄りの警察署、または警察相談専用電話「#9110番」をご利用ください。

110番の適切な利用にご協力をお願いします。

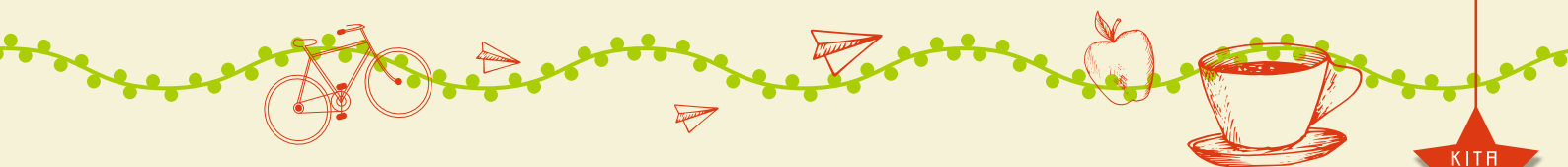

3/29

KITAGATA TOPICS

公私連携幼保連携型 認定こども園の設置に関する 仮協定を締結

北方東保育園及び北方南保育園の民営化のため
公私連携幼保連携型認定こども園を設置するにあたり、(福)真人舎と仮協定を締結しました。

(福)真人舎と町や保護者等は連携して協議を進め、
教育・保育の質の確保と安定的で継続した認定こども
園の運営を目指します。また、認定こども園の開園に
あたり園舎の建替えも予定しています。



▲ 戸部町長(左)と川口業務執行理事(真人舎)(右)

3/24

KITAGATA TOPICS

新1年生に 黄色い雨傘寄贈

本巣ライオンズクラブより黄色の雨傘
を寄贈いただき、その贈呈式が行われま
した。

名取教育長が「子どもたちが安心して
通学できるように活用させていただきます
」と謝辞を述べました。

雨傘は町内の小学校新1年生 163 人に
手渡されました。

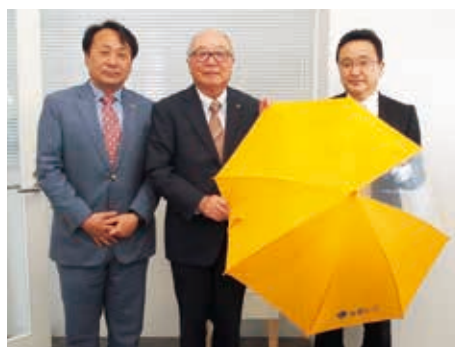

▲ 雨傘を贈る村瀬会長(中央)と古藤監事(左)

ゆうすいの会よりお知らせ

ゆうすいの会・岐阜農林高等学校
自然科学部では
蛍の育成に取り組んでいます！

毎年5月に開催している蛍鑑賞会にて住民の
みなさんに蛍を見ていただけるよう、蛍の育成
に取り組んできましたが、蛍の生息数の減少や、
新型コロナウイルス感染症対策のため**今年度の
蛍鑑賞会は開催しません。**なお、鑑賞におすす
めの時期をお知らせします。

この時期が
おすすめです！

日時: 5月31日(火) 頃
場所: 間長島公園～新高橋までの糸貫川沿い

- ※駐車場はありませんのでご注意ください。
- ※路上駐車はご遠慮ください。



都市環境課 ☎ 323-1114

4/6

KITAGATA TOPICS

(有)船坂商店から トイレットペーパー の寄附

(有)船坂商店から、町の各施設で使用し
てほしいと、トイレットペーパー 5,000
巻を寄贈していただきました。

学校はじめ、町の施設で使用させてい
ただきます。

ありがとうございました。



▲ 戸部町長(左)と船坂摩美さん、信哉さん

5月12日は

地域の身近な相談相手



「民生委員・児童委員の日」



民生委員・児童委員 ってどんな人？

民生委員は、子どもや子育ての相談にのる児童委員でもあり、住民のみなさんの様々な心配ごとの相談にのったり、町や専門機関などに「支援へのつなぎ役」として活動したりするボランティアです。法律に基づいて厚生労働大臣から委嘱された非常勤の公務員で、社会福祉の活動に理解と熱意がある人が推薦されます。

町では現在 33 人の委員が活動し、委員はそれぞれ担当する区域がありますが、区域を持たず児童の福祉を専門とする主任児童委員もいます。

お住まいの地域の担当委員は、くらしのカレンダーでご確認ください。

こんな活動をしています

毎月の子どもサミットの日のほか、朝のあいさつ運動として5月と10月に各小学校の校門で子どもたちを出迎え、あいさつをかわします。
また、地域の子どもたちの姿を見守る活動を行っています。

悩みを聞き、ニーズを捉え、関係機関へつなぎます

民生委員・児童委員には、守秘義務が課せられています。また、個人の人格を常に尊重することも義務付けられています。何か悩んだり困ったりすることがあったら、気軽に民生委員・児童委員にご相談ください。



ネットワーク づくりへの参加



ボランティア活動

- サロン・自治会行事
- 子ども会活動等

見守り

見守り活動

- 高齢者見守り訪問
- 配食サービスを通じた
安否確認
- 避難支援要支援者台帳整備
- あいさつ運動・一声運動



民生委員 児童委員

地域に寄り添う 活動

相談・支援

福祉サービス情報の提供 地域の実情把握

- 高齢者や障がい者のこと
- 生活に困っている人のこと
- 子どもや妊産婦のこと

つなぎ役

行政窓口への連絡 行政の福祉

- サービス情報の提供
- 役場・社会福祉協議会
・福祉事務所等
- 学校・園・子ども
相談センター等



☎ 福祉子ども課 ☎323-1119

ホット・カフェに行こう!

開催日	なまえ	場 所 時 間
10日(火)	すいせん	コミュニティセンター 午後1時30分～3時
11日(水)	もちのき	ナーシングケア北方 午前9時30分～10時30分
12日(木)	つどい	役場 つどいの広場 午後1時30分～3時
17日(火)	かわせみ	働く婦人の家 午後1時30分～3時
19日(木)	せいりゅう	勤労青少年ホーム 午後1時30分～3時
毎週 月・水・金曜日	認知症カフェ まどか	いきいき支援センターまどか 午後1時30分～

お散歩カフェ登録者募集中!!
詳しくは、ホット・カフェ会場にお越しください。

受付：午後1時30分～（もちのきは、午前9時30分から）
参加費：100円

- ・マスクの着用をお願いします。
- ・感染予防対策のため、人数制限をする場合があります。

☎ 地域包括支援センター ☎323-5540

いきいきまどか

介護教室

テーマ

楽しく
安全に歩こう
～杖や歩行器の
活用法～



●開催日
5月25日(水)

●時 間
午後1時30分～2時30分

●場 所
いきいき支援センターまどか

・マスクの着用をお願いします。

☎ 申し込み いきいき支援センターまどか
☎320-1515

こんにちは

「高齢者ふれあい訪問事業」 のお知らせ



高齢者のみなさんが
住み慣れた地域で安心して暮らせるよう、70歳以上のひとり暮らしの世帯と高齢者のみの世帯を、地域包括支援センター職員が順次訪問しています。

訪問の際には、日常生活の困りごとや、医療や介護に関する不安等、ささいなことでも結構ですのでご相談ください。「高齢者ふれあい訪問事業」にご理解とご協力をお願いします。

☎ 地域包括支援センター ☎323-5540

認知症おれんじカフェ

認知症の診断を受けたご本人、ご家族など、認知症について話をしたい方、話を聞きたい方、ぜひお気軽にお越しください。

●日 時 **6/2・8/4・10/6・12/1・2/2**
(偶数月の第1木曜日)
午後1時30分～3時

●場 所 住所:北方1345-1 円鏡寺公園内
みんなの家



●参加費 100円

☎ 地域包括支援センター ☎323-5540

みんなのお家通信



開催内容	日時・内容	
門前市移動子ども館 ～ちびっこ集まれ!～	開催日: 5月21日(土) 時間: 午後1時30分～2時30分	参加費: 無料 内容: 親子で楽しくおもちゃを作ろう!
楽健(らっけん) ～楽しく健康を 目指そう!～	開催日: 5月26日(木) 時間: 午後1時30分～2時30分 参加費: 無料(定員10名)	材料費: 初回のみ300円 予約受付: 25日(水)まで(平日のみ) 内容: 介護予防体操と講話
子ども食堂	開催日: 5月28日(土) 時間: 午前11時30分～午後1時30分 (ラストオーダー午後1時 20食限定)	参加費: 中学生以下100円 大人300円 予約受付: 5月9日(月)～25日(水) (平日のみ)
おうちカフェ 「あ・うん」	開催日: 毎週月・水・金曜日(祝日除く) 時間: 午前10時～正午	参加費: 100円(お菓子付)
～みんなの遊び場～ まるまる	開催日: 毎週月曜日(祝日除く) 時間: 午後3時～5時 参加費: 無料	対象者: 中学生以下 内容: 宿題や遊びOK! 楽しく一緒に過ごそう
みんなでラジオ体操	開催日: 毎週水曜日(祝日除く) 時間: 午前10時～	参加費: 無料 内容: ラジオ体操をみんなでやろう!

申問 社会福祉協議会 ☎324-6550

(平日:午前8時30分～午後5時30分)

まなびすとの広場

生涯学習センターきらりの
情報はこちらをご覧ください。

北方町ホームページ



きらりの教室や講座その他実施の様子はHP(きらりのページ)からもご覧いただけます。

6/12
(日)

きらり講座 × 工房体験

七夕の食卓を彩る 白磁器ポーセリンアート

カラフルな転写紙を使って、白い陶磁器を彩っていく気軽に楽しめるクラフトです。食卓に手作りのお皿や茶碗をプラスしてみませんか。

日時 6月12日(日) ①午前10時～正午

②午後1時30分～3時30分

※完成した磁器は焼き上げるため、6月30日以降のお渡しになります。

対象 町在住・在学・在勤者家庭の小学生 各10名

(小学2年生までは保護者同伴)

会場 ホリモク生涯学習センターきらり 1階創作室

参加費 1,000円(材料費として)

内容 お皿・茶碗【どちらか1つを申込窓口で選んでください】

講師 ポーセリン作家 essence(エッセンス)代表 戸谷 有紀子先生

申込 ホリモク生涯学習センターきらり窓口(先着順)

5月8日(日)午前9時～19日(木)午後5時

●受付の注意事項

※申込初日(8日)受付開始前に並べられた場合は、当日午前8時半より整理券を配布いたします。

※午前9時より整理券番号順に受付いたします。

※代理での申し込みは1名まで可。

※左記の申し込み期間前に定員に達した場合は、その時点で受付を終了となります。ご了承ください。

※その他、新型コロナウイルス感染対策にご協力ください。

申問 ホリモク生涯学習センターきらり (月曜休館・祝土日開館) ☎320-2200

犬の飼い主の方へ

狂犬病予防法により、生後 91 日以上の犬は、市町村に登録し、その鑑札を首輪などにつけておくことが義務付けられており、飼い犬の死亡、飼い主や所在地の変更があった場合は、市町村に届けなければなりません。

また、年 1 回の狂犬病予防注射も飼い主の義務となっています。今年度は下記の日程で狂犬病予防集合注射を行います。各動物病院でも随時予防注射を受けることができますので、必ず受けてください。

～令和 4 年度 狂犬病予防集合注射日程～

● 5 月 16 日 (月)

場 所	時 間	料 金
勤労青少年ホーム	午前 9 時～ 9 時 45 分	注射済票：550 円
働く婦人の家	午前 10 時 15 分～ 11 時	注射料金：2,650 円
防災公園東側	午前 11 時 30 分～ 午後 0 時 15 分	合計：3,200 円

※未登録にて新規登録の場合はさらに 3,000 円が必要です。

※登録済みの方には直接案内ハガキを送付しました。案内ハガキの裏面の問診票を事前に記入いただき当日ご持参ください。

※集合注射当日、飼い犬に異常がある場合は必ず申し出てください。

※ワクチン接種にリスクがある場合（健康に異常がある、過去にワクチン接種で異常を起こしたことがある）は、動物病院で接種してください。

※実施時にはマスクの着用や手洗いの徹底、密集や密接の回避に心がけ、感染防止対策を講じていただきますようご配慮をお願いします。当日体調が優れない方はお控えください。

◎飼い主のマナーを必ず守ってください！

- フンは飼い主が必ず持ち帰ってください。
- 放し飼いは絶対にいけません。
- 頻繁に発生する吠え声など、近隣の迷惑にならないよう適切なしつけや訓練をしましょう。
- 鑑札と注射済票は、首輪につけてください。



5 月のごみ収集日の変更について

くらしのカレンダーでもお知らせしておりますが、右記のとおりに変更となりますので、該当地区にお住まいの方はご注意ください。

※ 5 月 5 日 (木) は祝日ですが、可燃ごみ (該当地域) は収集します。

※ごみの出し方を守り、地域の集積場には、午前 8 時までに出してください。

種別	自治会名 (略称)	変更前	変更後	
可燃ごみ (生ごみ)	B 地区	梅・栄・西・船・仲・千・リバ・駒・大・清・春・小・天狗・石・曲・柱・東・森・天王・地・一・本・新・朝・若・ハイ S1・ハイ S2・ハイ S3・ハイ S4・ハイ A2,4・ハイ A1・長	5/3 (火)	5/2 (月)
	J 地区	黒・芝西・芝中・芝東・朝・若・栄・加・西・梅・俵・増・戸	5/4 (水)	5/11 (水)
	K 地区	東・船・仲・千・リバ・駒・新・森・天王・本・石・清・地・一・曲・ハイ S1・ハイ S2・ハイ S3・ハイ S4	5/11 (水)	5/18 (水)
衣類 プラ容器	L 地区	大・春・小・天狗・柱・高・高白 1・高白 2・高白 3・高伊 1・高条・高丸・高太・ハイ A2,4・ハイ A1・長	5/18 (水)	5/25 (水)
	町全域		5/3 (火)	5/10 (火)
ペット ボトル	町全域		5/3 (火)	5/10 (火)



北方町の住人 94

ヒメジャノメ

(Mycalesis gotama fulginia)
チョウ目 タテハチョウ科

- 日当たりのよい草むらの低いところを上下にゆれながらリズムカルに飛ぶよ。
- ジャノメ（蛇の目）模様でジャノメチョウより小さい（姫）ことからこの名前がついたよ。
- 花にはあまり近づかず、樹液や熟した果実などに集まるよ。
- 成虫は春から秋まで身近に見ることができるよ。

美川住人としての声

川沿いの草地には幼虫が食べるススキなどのイネ科植物がたくさん生えているから、とても住みやすい環境なんだ。草むらの上で日光浴や縄張りを主張して飛んでいるから、川に遊びに来たときは探してみてね。



糸貫川で撮影

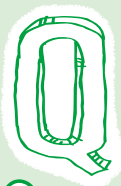

私たちの幼虫の頭はある動物の頭に似ています。どんな動物でしょう

- ① ネコ
- ② ゾウ
- ③ モグラ
- ④ キリン



矢口でそろで矢口らない

ヒメジャノメくんのクイズコーナー



クイズの答えを募集します。正解者の中から抽選で5名に岐阜農林高校のジャムをお渡しします。応募用紙は町ホームページからダウンロードしてください。応募の対象は町内の小学生に限りです。

● 応募締切 5月31日（火） 申・問都市環境課 ☎323-1114

※先月のクイズの答え ③ゴギョウ（御形）
若葉は食材として七草がゆに使われているよ。

われら スポーツ少年団

スポーツ少年団 合同入団式

4月9日（土）にホリモク生涯学習センターきりりホールでスポーツ少年団の合同入団式を開催しました。

現在、6競技（剣道、バレーボール、野球、空手道、バスケットボール、サッカー）の少年団があり、今年度は60名の子どもたちが入団しました。新型コロナウイルス感染症の予防・蔓延防止の対策を取りながらの入団式でしたが、新入団員は名取教育長と北方西小学校大梅校長からお祝いと激励の言葉をいただき、在団員や団関係者が見守る中、スポーツ少年団の一員として迎え入れられました。

各スポーツ少年団では見学や体験を受け付けていますので、少しでも興味を持たれましたら各団の育成会長または事務局までお問い合わせください。



☎ スポーツ少年団事務局（教育委員会）
☎ 323-1115

北方町職員募集（若干名） 民間企業志望の方にもチャレンジして頂けるようSPI3を実施（正職員）

	募集職種	応募資格	給与(報酬)・勤務時間	試験	提出書類	申込期限	採用予定日
正職員	①一般行政職	平成7年4月2日以降の生まれで、大学卒業程度以上の学歴を有する方（令和5年3月までに卒業見込みの方を含む）	18万2,200円（令和4年4月1日採用大学新卒初任給）	第1次試験 6月中旬～下旬 受験者が選択する日時 ・SPI3 （総合適性検査） 第2次試験 ・個別面接	・履歴書（JIS規格A3） ・卒業（見込）証明書 ・職員採用試験申込書	5月6日(金)～31日(火)まで	令和5年4月採用
	②技術職（土木）	平成元年4月2日以降の生まれで、大学卒業程度以上の学歴を有し、同一事業所（民間企業等）に継続して勤務していた期間が2年以上ある方	初任給は一定の基準により勘案して決定します				
会計年度任用職員	③保育士（パート）	保育士の資格を有する方	時給960円 月給156,300円 勤務時間等によって異なります 午前7時30分～午前10時30分 午後4時～午後6時（時間応相談）	面接試験 ※日時などは、応募者に後日連絡します。	・履歴書（JIS規格・顔写真貼付） ・保育士証の写し	5月20日（金）まで	6月以降採用
	④給食調理場 栄養士（パート）	栄養士の資格を有する方	時給925円(栄養士) 時給1,119円(管理栄養士) 午前8時～午後4時	書類選考の上、面接試験（日時などは、後日連絡）	・履歴書（JIS規格A3） ・資格の証明書の写し	お問い合わせください	お問い合わせください

- ①②…●第2次試験の日程等の詳細は第1次試験合格者に通知します。
 ●職員採用試験申込書は総務危機管理課窓口にて交付しています。
 ●職員採用試験申込書は午前9時から午後5時まで（正午から午後1時まで受付しません。）郵送の場合は5月31日（火）午後5時（必着）まで受け付けます。

申問 ①②総務危機管理課 ☎323-1111 ③福祉子ども課 ☎323-1119 ④教育委員会 ☎323-1115

北方町社会福祉協議会職員募集（若干名）

募集職種	応募資格	賃金・勤務時間	試験	提出書類	勤務内容	申込期限	採用予定日
①正規職員	・普通自動車免許 ・介護支援専門員	・月給(当社規定による) ・午前8時30分～午後5時30分(土、日休み)	・書類選考 ・面接試験 ・作文 ・適性検査	履歴書 (写真貼付)	・居宅介護支援業務(ケアマネジャー)	随時	随時
②臨時職員	・普通自動車免許 ・介護従事者初任者研修受講者等の介護資格	・(訪問介護)時給1,130円 ・午前8時30分～午後5時30分(土、日休み)	・書類選考 ・面接試験		・訪問介護業務(ヘルパー)		
③登録ヘルパー	・普通自動車免許 ・介護従事者初任者研修受講者等の介護資格	・時給1,430円 ・週1日1時間から可能(祝日勤務あり)	・書類選考 ・面接試験		・訪問介護業務(ヘルパー)		
④臨時職員	・普通自動車免許	・時給950円～ ・午前8時30分～午後5時30分(土、日休み)	・書類選考 ・面接試験		・生活相談業務		

申問 北方町社会福祉協議会 ☎324-6550

募集

北方町シルバー人材センター

新規会員募集中

働く意欲のある方、あなたの技術と経験を生かして社会貢献し、生涯現役で健康保持に努めてみませんか。

樹木剪定技術を習得できます。

・60歳以上 健康な方

随時募集中：

店舗清掃・公園清掃・樹木剪定・軽

作業など

★急募!

店舗商品出し・早朝荷受けなど

●シルバーの日(奉仕活動)

日時 5月22日(日)

午前8時～(雨天中止)

集合 円鏡寺公園

仕事をお引き受けします!

空き家アップ・パート清掃管理

筆耕も承ります。

高齢者にふさわしいさまざまな仕事をしております。

お気軽にご相談ください。

☎ シルバー人材センター事務局

(勤労青少年ホーム内)

☎ 32412916

岐阜県点訳・音訳ボランティア養成講習会

視覚障がい者のための点訳・音訳図書を製作するための講習会で受講者を募集します。

- ①点訳講習会 岐阜教室
- ②音訳講習会 岐阜教室

●日時

- ①6月10日～来年3月(金曜日午後1時～3時)
- ②6月8日～来年3月(水曜日午後1時～3時)

いずれも全29回

●場所

①②視覚障害者生活情報センターぎふ(岐阜市)

●対象

ボランティア希望者・65歳位まで

●定員 各15人(先着)

●受講料 無料

●申込方法

5月27日(金)までに電話またはFAX

☎ 26311310

☎ 26616369

申元 社会福祉法人岐阜アソシア
(視覚障害者生活情報センターぎふ)

お知らせ

後期高齢者医療保険

「すこやか健診」

「ぎふ・さわやか口腔健診」

のご案内

後期高齢者医療の被保険者の方に、「すこやか健診」「ぎふ・さわやか口腔健診」を実施します。希望される方は、被保険者証をご用意のうえ、住民保険課までご連絡ください。

なお、初めて健診の受診対象になら

れた方や、前年・前々年度に受診された方等へは受診票を送付しました。

●個別健診受診期間

- ①5月6日(金)～6月11日(土)
- ②5月6日(金)～6月30日(木)

※休診日にご注意ください。

●受診場所

町内の指定医療機関(受診票に受診可能な医療機関一覧を同封しました。)

●自己負担金

- ①500円
- ②300円

※医療機関でお支払いください。

●健診結果通知

受診後1～2か月で健診結果を郵送します。

☎ 32311113

☎ 32311113

☎ 32311113

国民健康保険

特定健康診査・特定保健指導

のご案内

町国民健康保険に加入しており、今年度40歳～75歳になる方を対象に特定健康診査・特定保健指導を実施します。

6月上旬頃に受診票を送付しますの

で受診してください。なお、国保以外

の社会保険等の被保険者や被扶養者の

方の特定健康診査については、ご加入

の医療保険者にご確認ください。

●個別健診受診期間

- 6月13日(月)～8月31日(水)

※休診日にご注意ください。

★集団健(検)診も行います。詳細は

くらしのカレンダー成人保健の案内

をご覧ください。

●受診場所

町内の指定医療機関(受診票に受診可能な医療機関一覧を同封します。)

●自己負担金 1000円

※医療機関でお支払いください。

●健診結果通知

受診後1～2か月で健診結果を郵送

します。

☎ 32311113

☎ 32311113

人間ドック助成金のご案内

「特定健診および「すこやか健診」の代わりに総合健康診査(人間ドック)を受診された方は、同一年度中1人1回につき1万円の助成が受けられます。

●助成対象者

- ・町国民健康保険に加入しており、今年度の特定健診を受診していない40歳～74歳の方
- ・後期高齢者医療に加入しており、今年度のすこやか健診を受診していない方

●申請方法

次の書類等をご用意のうえ、住民保険課にて人間ドックの受診日から6か月以内に申請してください。

- ・被保険者証
- ・人間ドックの領収書
- ・人間ドックの受診結果
- ・口座番号の分かるもの

●助成金額 1万円

☎ 32311113

☎ 32311113

☎ 32311113

☎ 32311113

☎ 32311113

☎ 32311113

☎ 32311113

☎ 32311113

☎ 32311113

☎ 32311113

**年金手帳は基礎年金番号通知書
に変わります**

今年度の年金制度改正により4月1日以降、国民年金制度または被用者年金制度に初めて加入する方には、「基礎年金番号通知書」が発行されています。すでに年金手帳をお持ちの方には、「基礎年金番号通知書」は発行されません。引き続き年金手帳を大切に保管してください。もし年金手帳の紛失等により再発行を希望される場合は、年金手帳に代わり、「基礎年金番号通知書」の再交付を申請することができます。

☎32311113
関住民保課

令和5年以降の成人式について

令和4年4月から民法改正により成人年齢が20歳から18歳に引き下げられました。これまで通り「20歳」を対象に「20歳を祝う会」として開催します。

令和5年「20歳を祝う会」

- **期日(予定)**
令和5年1月8日(日)
- **対象者**
平成14年4月2日から平成15年4月1日までに生まれた方で、町に住民登録がある方及び町内小・中学校を卒業し参加を希望する方

実行委員 募集

懐かしい仲間と一緒に、思い出に残る式をつくりましょう。

●活動内容

式典の企画・運営

申請 教育委員会

☎32311115

✉kyoiku@town.gifu-kiyogata.jp

自動車税種別割のお知らせ

自動車税種別割の納期限は5月31日(火)です。自動車税種別割は、教育や福祉などの行政サービスを行うための大切な財源です。必ず納期限までに納めましょう。銀行などの金融機関、コンビニでの納付のほか、インターネットを利用したクレジットカードによる納付、スマートフォン決済アプリ(Payb・LINE Pay・PayPay・au PAY)を利用した納付もできます。詳しくは自動車税種別割の納税通知書(5月6日発送)をご覧ください。

☎27913781
岐阜県自動車税事務所

催し

**カラーリング教室・
町内カラーリング大会**

スポーツ推進委員会では、今年もカラーリング教室を開催します。関心のある方はぜひ申し込みをしてください。

●日時と場所

【カラーリング教室】

- 6月12日(日) 勤労青少年ホーム
- 6月19日(日) 働く婦人の家

【町内カラーリング大会】

7月3日(日)

いずれも午前9時から受付。正午まで。

●定員

24名(定員になり次第締切)

●大会申込み切 6月23日(木)

●参加資格

北方町在住・在勤者

小学4年生以上(小学生は保護者同伴)

●持ち物や服装

室内シューズ、運動のできる服装、汗拭きタオル、飲料水

申請 教育委員会

☎32311115

第27回町民テニス大会(硬式)

●日時 5月29日(日)

●受付 午前9時

●会場 アルテックアリーナ

●種目 男子・女子ダブルス

●対象

ダブルスの一人が町内在住・在勤者であれば可

申請 教育委員会

☎32311115

第26回高齢者ゴルフ大会

●日時と場所

スポーツを通じてお互いの親睦を深めるとともに、参加者の健康増進を目的として次のとおり開催します。

第26回高齢者ゴルフ大会

スポーツを通じてお互いの親睦を深めるとともに、参加者の健康増進を目的として次のとおり開催します。

●日時

6月8日(水)

(雨天時 10日(金))

●場所 中央公園グラウンド

●対象 町内在住の60歳以上の人

●申込期限 5月20日(金)

申請 福祉子ども課

☎32311119

第29回町民ゴルフ大会

今年もさわやかな季節に、健康づくりのひとつとして、ゴルフ大会に参加してみませんか。ご参加をお待ちしています。

●日時 6月1日(水)

●会場 岐阜本巣カントリークラブ

●対象

町内在住・在勤者(年齢不問)

●プレー代(参加費、賞品代、昼食代込み)

メンバー 8500円

ビジター 9500円

※当日ゴルフ場受付にて徴収

※70歳以上の方、身障者の方はゴルフ利用税免除(免許証・身障者手帳必要)

※乗用カート使用のセルフプレー

※次の施設にある申込書に必要事項を記入し、お申し込みください。定員になり次第締め切ります。

教育委員会、アルテックアリーナ、商工会館、プリンセスゴルフガーデン

●申込期限 5月13日(金)

申請 教育委員会

☎32311115

令和4・5年度の スポーツ推進委員の紹介

4月17日役場にて、スポーツ推進委員の委嘱式を開催し、次の方に委嘱しました。
(敬省略)

●スポーツ推進委員

委員長	筑間 英重
副委員長	野原 滋子
	白井 夕子
委員	池田 智子
	白井 智浩
	若林 正裕
	白井 法史
	村瀬 明
	西 千佳子
	武分 識親

☎教育委員会 ☎323-1115

全国一斉「人権擁護委員の日」 特設人権相談所開設

毎年、6月1日は「人権擁護委員の日」です。

岐阜県人権擁護委員連合会および北方町人権擁護委員協議会では、人権擁護委員制度の周知徹底と人権思想の普及高揚を図ることを目的に、全国一斉「人権擁護委員の日」特設人権相談所を開設します。

いじめ、体罰、女性や障がい者に対する差別など、家庭内(夫婦、親子、結婚、離婚、扶養、相続等)、近隣間のもめごと、悩みごとなど、身近なことで困っていることがあれば、人権擁護委員が相談に応じます。

また、相談は無料で秘密は厳守しますので、どなたでもお気軽にご利用ください。

相談日 6月1日(水) 午後1時～3時
場所 役場

相談担当者 北方町人権擁護委員

☎総務危機管理課 人権担当

☎323-1111

岐阜人権擁護委員協議会事務局・岐阜地方法務局
人権擁護課

☎245-3181(代)

北方町アルテックアリーナ

北方町アルテックアリーナの行事

- 5/7 ⊕
- 21 ⊕ 北方町教育委員会
ミニテニス・バドミントン教室
- 28 ⊕
- 5/3 🔥 高体連岐阜地区バスケットボール大会
- 5/15 ⊕ KNF ソフトバレーボール大会
- 5/21 ⊕ (社法) スポーツパーク バレーボール大会
- 5/29 ⊕ 町スポーツ協会 町民テニス大会

イベント等の 中止のお知らせ



新型コロナウイルス感染拡大防止の観点から、やむを得ず中止となったイベント等は下記のとおりです。

●中止

5月2日(月)・3日(火)
北方まつり

☎商工会 ☎323-1101

このほか、イベント等について急遽中止または延期が決定する場合があります。その場合、町主催のイベント等については、町のホームページ、きたがた情報メール「カワセミ便」でお知らせします。



カワセミ便登録用
QRコード

令和4年度 子育て支援助成金のご案内

この制度は、保育園・幼稚園（未満児のみ）及び小・中学校に就園・就学している第3子以降のお子さんに要する保護者負担額を助成し、経済的負担を軽減することで子育てを支援するものです。

毎年の申請に基づき支給しますので、**昨年度申請された方も改めて申請が必要です。**

●助成金を受けることのできる方（受給資格者）

保育園・幼稚園（未満児のみ）、小・中学校（私立を含む）に就園・就学している第3子以降の児童生徒を保護・養育し、町内に住民票のある方。

●助成金額

第3子以降の子が

- ・保育園・幼稚園（未満児のみ）の場合 1人につき年額 106,000円以内の額
- ・小学生の場合 1人につき年額 52,000円以内の額
- ・中学生の場合 1人につき年額 72,000円以内の額

※就学援助補助金、特別支援教育奨励費の支給対象となる方については、その金額を除いた額を助成します。

※保育園児・幼稚園児については、幼児教育・保育の無償化に伴い、「無償化による補助金」が「子育て支援助成金の補助額」を上回っているため、助成金額は0円です。なお、未満児については無償化の対象外のため、引き続き助成します。

●申請に必要なもの（郵送可）

- ・申請書（教育委員会・福祉子ども課の窓口にあります。町ホームページからダウンロードすることもできます。）
- ・受給資格者の印鑑、振込口座のわかるもの

※第3子以降の子が町立以外の園・学校等に就園・就学しているときは、**在園（在学）証明**も必要です。

●申請書の提出期限 5月27日（金）

☎ 教育委員会 ☎ 323-1115 福祉子ども課 ☎ 323-1119

チャンネルCCNの おすすめ番組

ココロかさなる



地デジ
12ch

2008年からの春祭りを
一挙再放送



「北方まつり」をはじめ、CCNが過去に撮影した各地の春祭りの映像を一挙再放送します。

放送日程など番組ホームページはこちらのQRコードへ



「北方まつり」の過去の映像が
ご覧いただける放送日時

5月6日 午後3時～ 5月20日 午後3時～
5月8日 午前9時～ 5月31日 午後9時～
5月14日 午後11時15分～

※なお、掲載したスケジュールは予告なく変更される場合があります。

5月日曜・夜間救命講習受講者募集

開催日・場所	講習内容
1日(日) 岐阜中消防署 岐阜市美江寺町2-9 (☎262-7165)	③
8日(日) 岐阜南消防署 岐阜市茜部本郷1-12 (☎272-2012)	① ②
山県消防署 山県市高木1291-2 (☎0581-22-0119)	
15日(日) 瑞穂消防署 瑞穂市別府2451-1 (☎327-0119)	
22日(日) 岐阜北消防署 岐阜市鷺山1769-496 (☎231-5308)	④
本巣消防署 本巣郡北方町加茂1-23 (☎324-0119)	
6日(金) 瑞穂消防署	
13日(金) 岐阜北消防署	④
20日(金) 本巣消防署	
岐阜中消防署	
27日(金) 岐阜南消防署	
山県消防署	

①普通救命講習Ⅰ = 心肺蘇生法・AED等の救命講習（午前9時～正午）

②ステップアップ講習 = 救命入門コース又はe-ラーニング講習を受講された方が対象（午前10時～正午）

③普通救命講習Ⅲ = 小児の傷病者を対象とした心肺蘇生法・AED等の救命講習（午前9時～正午）

④救命入門コース = 胸骨圧迫とAEDの取扱い救命講習（午後7時～8時30分）

申込方法・定員

- 実施日の前日までに開催消防署へ電話、または直接お申込みください。
- 定員10人程度（ただし北消防署及び山県消防署については5人程度）
- 受講料：無料

●新型コロナウイルス感染症対策

当日発熱が認められる場合には、参加をご遠慮ください。
各自マスクをご持参いただき、手指消毒など一般的な感染症対策にご協力ください。

岐阜連携都市圏を知ろう!

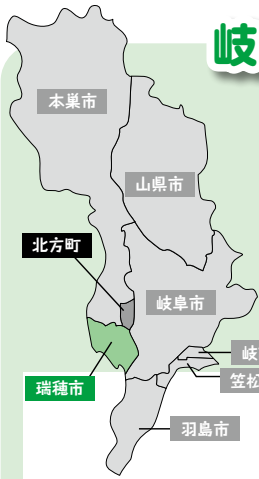

瑞穂市

「連携中枢都市圏制度」とは、人口減少、少子高齢化社会に圏域全体で対応し、活力ある社会経済の維持を図ろうとする取り組みです。

「岐阜連携都市圏」では、岐阜市を中心として、羽島市、山県市、瑞穂市、本巣市、岐南町、笠松町および北方町が連携都市圏ビジョンに基づき、「多様な地域の個性が輝き、住み続けたいくなる岐阜連携都市圏」を目指し、具体的な取り組みを推進しています。北方町と連携している市町のことを知っていただくために、各市町の情報をお届けします。今月は瑞穂市を紹介します。

瑞穂市のおすすめイベント

サンコーパレットパーク (中山道大月多目的広場) オープン

場所 瑞穂市大月1276番地

内容 「いつでも、誰でも利用できる芝生を中心とした広場」をコンセプトに、瑞穂市に新たなランドマークが誕生しました。市のキャラクター「かきりん」がいっぱいの遊具やドームシェルター、広大な芝生広場、ウォーキングコース、ゲートボール場など、子どもからお年寄りまで楽しめる魅力ある広場です。隣には子ども図書館である瑞穂市図書館分館もあります。ぜひお越しください。
※なお、芝生広場の開放は6月からとなります。
※写真はイメージです。



☎瑞穂市教育委員会生涯学習課(巣南庁舎) ☎327-2117

⇒ 総会開催 ◀

社会教育関係の団体で総会が開催され、事業計画や予算等が協議されました。

- 4月2日(土) スポーツ協会
- 4月5日(火) 文化協会
- 4月8日(金) 婦人会

文化協会



役員のみなさん(敬称略)

会長 杉山 正彦	理事 石原多佳子
副会長 井上 幸子	理事 福田宇多子
副会長 三枝 一明	会計監査 三輪 貞寛
書記 飯田美佐子	会計監査 山本 夏子
会計 村木 幸子	

スポーツ協会



▲福田会長あいさつ

役員のみなさん(敬称略)

会長 福田 博行
副会長 濱 千津子
副会長 豊田 光昭
理事長 高木 康子
副理事長 高橋 誠
監事 小島 恵子
監事 熊田 庸子

婦人会



役員のみなさん(敬称略)

会長 市橋 千尋
副会長 山田 容子
書記 木原 房枝
会計 高橋千鶴子
監事 矢野佐智子
監事 坂井チズ子

今月の行事

●町の顧問弁護士による

無料法律相談

5月10日(火)・24日(火)

午後1時から3時まで

整理番号札は当日午後0時30分からお渡しします。

問 福祉センター

☎32416550

●行政相談

5月20日(金)

午後1時から3時まで

問 働く婦人の家

☎32312500

●人権相談

5月9日(月)

6月1日(水)

6月13日(月)

午後1時から3時まで

問 総務危機管理課

☎32311111

●精神保健相談【要予約】

〈医師によるメンタルの健康相談〉

5月19日(木)

午後2時から3時まで

瑞穂市保健センター

〈精神保健福祉士によるメンタルの相談〉

5月26日(木)

午後2時から3時30分まで

北方町保健センター

問 保健センター

☎32317600

●なかよし広場

・よっこそ ようちえんへ

幼稚園のみならず一緒に遊びましょう。

5月20日(金)

午前10時から11時まで

町立幼稚園

未就園児と在園児の触れ合いを大切に

にして、いろいろな遊びを計画して

います。お母さんもお子さんと一緒に

楽しんでください。子育て相談も

行っています。

5月は10組の方を限定募集します。

園に電話で連絡してください。

☎32415721



5月

子ども館に遊びにおいでよ!!

子育て

きた子ども館 (☎323-0254)

みなみ子ども館 (☎322-2350)

やってみよう!

～ラダーゲッター～

14日(土) 午後2時～

※定員10名 要申込

夏野菜の苗植え

7日(土) 午後2時～

※定員20名 要申込

トマトやキュウリの苗を子ども館の畑に植えます!!

夏野菜の苗植え

4日(水) 午後2時～

※定員10名 要申込

つくろ!つくろ!

～家族へのプレゼント作り～

7日(土) 午後2時～

※定員10名 要申込

スピニングトップ

マスターズ

14日(土) 午後2時～

つくってあそぼう

～木のペンダント～

28日(土) 午後2時～

※定員15名 要申込

メルヘン0歳	19日(木)	午前 10時30分～
メルヘン1歳	25日(水)	
メルヘン2歳	26日(木)	
メルヘン3歳	17日(火)	
げんキッズクラブ	登録期間中のためお休み	
ちびっこルーム	18日(水)	午前11時～
コアラタイム	20日(金)～配信予定 和光会の北方きた子ども館のホーム ページから視聴可能	

メルヘン0歳	26日(木)	午前 10時30分～
メルヘン1歳	17日(火)	
メルヘン2・3歳	25日(水)	
リズムあそびクラブ	24日(火)	
ちびっこルーム	27日(金)	
木育広場	6日(金) 20日(金)	午前10時～ 正午

誕生日会 8日(日) 午前10時30分～

誕生日会 15日(日) 午前10時30分～

みんなのお家で遊ぼう 21日(土) 午後1時30分～2時30分 場所:みんなのお家(円鏡寺広場内)

他にも楽しい行事がたくさんあります!詳しい内容については、おたよりやホームページを見ていただくか、子ども館へお問い合わせください。



..... 出生

自治会名

氏名(ふりがな)

保護者名

高屋太子町

川口 もも

純輝

柱本・柱本南

松元 一真(かずま)

宏樹

高屋太子町

中野 莉愛(りあ)

湧太

高屋

川瀬 悠斗(ゆうと)

将孝

戸羽町

油野 仁虹(にこ)

将梧

高屋

大野 蓮斗(れんと)

浩輝

..... 婚姻

鷲見基 (芝原東町)
吉田未奈

三村陸 (柱本・柱本南)
加藤陽花

大面誠 (黒定町)
田上忍

伊藤康太 (天狗堂)
小栗茉莉菜

●NPO法人ままプラザほっと

・ほっとの日

今月はファミサポコラボ！

「救命救急Ⅲ」 幼児・小人用
になります。

5月16日(月)

時間 午前10時から11時まで

場所 本巢消防署

定員 5名 要予約

お子様連れで参加頂けます。

(見守り託児になります)

いざという時に、備えてみませんか。

つながる広がるほっとのわ

べビー&キッズ用品の譲渡のお手伝いをしていきます。

詳しくはお問い合わせください。

☎NPO法人ままプラザほっと

☎323312675

(月水金 午前10時～午後3時)

mama-p-hot-ki@gata@ccn.aitai.

ne.jp



お知らせ



夜間納税相談&夜間納付

毎月第4木曜日 午後8時まで
☎ 税務課 ☎323-1116

5月26日(木)

今月の町税等の納付期限

5月16日(月) 保育料・給食教材費(4月)
5月31日(火) 軽自動車税(全期)
保育料・給食教材費(5月)
放課後児童クラブ(5月)
上下水道料金(5月請求分)

水道事故処理当番

上下水道課

※宅内修繕は有料となります。
即日対応できない場合があります。

5月 (株)アルテック
曲路 / ☎324-0084

6月 北方ポンプ工業(株)
北方 / ☎324-1014

マイナンバーカード
夜間・休日交付窓口

夜間交付 5月26日(木)
午後5時30分から7時30分まで
休日交付 5月29日(日)
午前9時から正午まで

【要予約】 開庁時間中にお電話にてご予約ください

- ・マイナンバーカードの受け取り
- ・電子証明書・暗証番号に関する手続き

☎・予約 住民保険課 ☎323-1113

広報誌閲覧アプリ
「マチイロ」で
広報きたがた
が読める!

二次元コードを読みこんで、アプリをダウンロードして、広報きたがたの読者登録をしてください。最新号の更新通知やお知らせも届きます。



☎ 岐阜県内のすべてがそろった「電子書籍」ポータルサイト「Gifu eBooks」



Gifu eBooks



町民対話集会(予算説明会)を開催



町の行財政状況を正しく理解していただくとともに、住民参加のまちづくりを進めるため、町民対話集会(予算説明会)を開催します。

よりよいまちづくりのため、活発な対話をさせていただきたく、みなさんのご参加をお待ちしています。お気軽にご来場ください。

ご来場の際は、今月の広報と一緒に配布しました「わかりやすい予算説明書」をご持参ください。

なお、今年度よりリモート会場やオンラインでの視聴もできるようになります。ご都合にあわせてご活用ください。



参加方法は、次の3種類です。

- ① 現地会場に参加する。
- ② リモート会場(役場)で視聴する。(質疑応答はできません)
- ③ オンライン会議システムで視聴する。(事前申し込み制です。質疑応答はできません)

開催日時	①現地会場	②リモート会場	③オンライン視聴
5月16日(月) 午後7時	宮東ふれあいセンター (軽運動室)	役場 (2階大会議室)	※オンライン会議システム「ZOOM」で配信します。 ※視聴をご希望の方は、開催日当日の午前9時までに希望日と氏名をメール本文に入力のうえ、政策財政課(seisaku@town.gifu-kitagata.lg.jp)までメールにてご連絡ください。その後、折り返し、メールにてZOOM会議IDとパスワードをお送りします。
5月18日(水) 午後7時	勤労青少年ホーム (軽運動室)		
5月20日(金) 午後7時	役場 (2階大会議室)		

☎ 政策財政課 ☎ 322-9936

コーヒードリップ

町長のつぶやき

先日、とある喫茶店のメニューに「好きなコーヒーの抽出方法が選べます」という記述がありました。コーヒー豆の種類やカップ・ソーサーを選べますというサービスは聞いたことがありますが、これは珍しいなと思いました。

あまり詳しくはありませんが、コーヒーの抽出方法は「ペーパー(ネル)ドリップ式」、「サイフォン式」、「フレンチプレス」などがあり、抽出方法により香りが立ちやすい、苦みが出やすいなどの違いがあるそうです。また、コーヒー豆の種類はモカやキリマンジャロなど数多くありますが、風味やコクの違いなど、それぞれに特徴があります。つまり、コーヒー豆の良さを十分に引き出すためには、その特徴にあった抽出方法を選ばなければならないのです。

そこで、件の喫茶店の抽出方法が選べるというサービスですが、確かにほかの店ではあまりやっていないという点では面白い試みかもしれません。ただし、コーヒーのプロの仕事としては、どうなのでしょう。パフォーマンスに走らず、この豆にはこの抽出方式が合うということを研究して、ベストの状態に提供しようとするのが「プロの矜持」だと思うのです。

さて、町には日々さまざまなご意見・ご要望が寄せられますが、単にその意見に迎合していればよい訳ではありません。関係法令や個別事情、公平性などを総合的に判断して施策に反映させるのが「プロの仕事」です。この5月には3年ぶりの町民対話集会を予定しています。みなさんのご意見をいただきつつ、町の考え方を説明し、建設的な議論を行うことで、よりよい町政運営に資することができますよう、みなさんのご参加をお待ちしています。

北方町長 戸部哲哉

イベント等について、新型コロナウイルス感染拡大防止の観点から、中止または延期となる場合があります。町主催のイベント等については、町のホームページ、カワセミ便でお知らせします。