

広報

非核平和都市宣言のまち

きたがた

PUBLIC INFORMATION KITAGATA

2025
1

No.798
令和7年1月1日



出初式と 行います。

1月12日(日)

(詳細はP22)

(令和5年1月の写真)

おもな内容

- 新年のご挨拶 2
- 県立岐阜商業高等学校 吹奏楽部コンサート... 3

町の情報をいち早くお届けします

きたがた公式LINE「カワセミ便」

下記のマークのついている記事は、LINE・メールでもお知らせしています。カテゴリ分けをして発信しますので、受信したいカテゴリを選択してください。



災害 防犯 子育て 健康 福祉介護

きらり 環境 イベント ふるさと 北方町



登録用二次元コード

人口の動き

町の木/モチノキ
町の花/スイセン
町の鳥/カワセミ



人口 18,555人[+30]

世帯 8,107戸[+15]

出生 12人

死亡 20人

転入 96人

転出 58人

令和6年12月1日現在 []内は前月対比



謹賀新年



北方町長 戸部 哲哉

明けましておめでとうございます。皆さまにおかれましては、穏やかな初春をお迎えになられたことと拝察し、お喜び申し上げます。また、日頃は町政に対し、格別のご理解とご協力を賜り、心から感謝申し上げます。

さて、現在のところ、我が国の景気は緩やかな回復基調にあるようですが、今後の物価上昇、中東情勢、金融市場の急な変動など、不安定な要素には十分留意しなければなりません。

また、地方行政においては、DXの推進、地方への人の流れの強化、能登半島地震を教訓とした防災・減災への取り組み、子ども・子育て支援の拡充など、重要課題が山積しています。これらの諸施策を実現するためには、健全で持続可能な財政運営を堅守していく必要があります。

今後も、住民の皆さんと町行政、または、住民の皆さん同士の絆やつながりを深める施策を進めながら、北方町がより暮らしやすいまちとなりますよう、あらゆる方面において不断の努力を継続して参ります。

まず、带状疱疹予防接種の費用助成であります。この事業には、多くの住民の方から早期実施を求める声を頂いておりますので、この1月から実施します。また、子どもの医療費助成制度は、4月より対象年齢を高校生世代の18歳までに拡大します。

防災関係事業では、非常時の飲料水を確保するため、耐震性貯水槽の設置工事を実施します。令和7年度は防災公園東側広場への設置を予定しています。また、令和8年4月の運用開始を目指して、本巢消防署北方分署の新築工事を行います。

どの事業も、広報、ホームページのほか、きたがた公式LINE「カワセミ便」を活用して、きめ細かな情報提供に努めます。また、町民対話集会など、皆さんと直接対話できる機会を大切にし、建設的な意見交換により住民と行政との確かな信頼関係を構築したいと考えています。

最後に、令和7年が皆さんにとりまして、更なる飛躍の年となりますようご祈念しますとともに、今年も変わらぬご支援・ご協力をお願い申し上げます。年頭のごあいさつとさせていただきます。

GIFU SHO BAND 2025

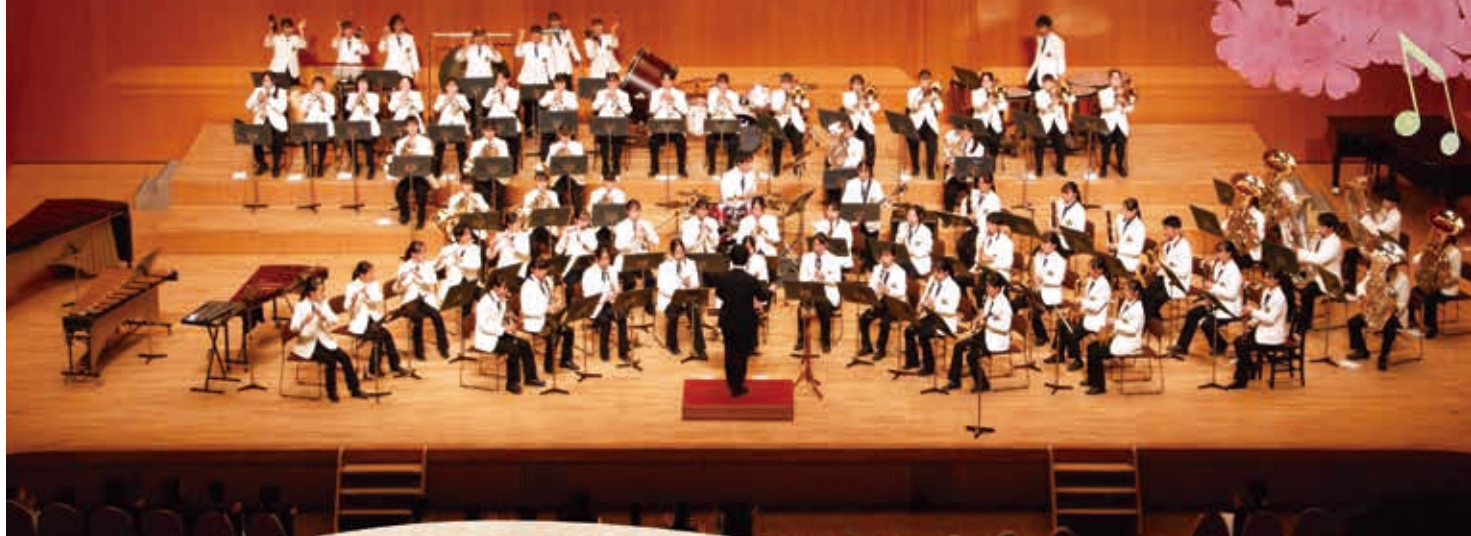

県立岐阜商業高等学校

吹奏楽部コンサート

令和7年 3|27 木

会場：きらりホール（ホリモク生涯学習センターきらり）

入場料：無料 要入場整理券 全席自由席

※3歳未満のお子さまのご入場はご遠慮ください。

開場：午後1時30分 開演：午後2時

入場整理券 [配布開始日・配布場所]

令和7年1月19日（日）から
ホリモク生涯学習センターきらりにて配布

- 配布時間 午前9時～午後5時
- 入場整理券はお1人5枚までになります。
- 入場整理券がなくなり次第配布終了となります。
- 月曜日は休館日です。月曜日が国民の祝日および休日の場合はその翌日以降の最も早い平日が休館日となります。

県立岐阜商業高等学校吹奏楽部は、活動の3つの柱として「大会出場を通じた音楽性の向上」「地域行事への参加を通じた地域貢献」「野球応援を中心とした学校行事の発揚」を掲げ、現在は総勢54名で活動しています。

吹奏楽（座奏）とマーチングの2つの種目に取り組んでおり、岐阜県吹奏楽コンクールにて35年連続で金賞を受賞し、東海吹奏楽コンクールには23回出場。マーチングバンド大会では23年連続で全国大会に出場し、これまでに8回金賞を受賞しております。

主催／北方町 問 町ホリモク生涯学習センターきらり ☎320-2200

第21回岐阜県知事選挙



▼投票日 1月26日(日)
▼投票時間 午前7時～午後8時

任期満了に伴う岐阜県知事選挙が1月26日に行われる予定です。貴重な権利を放棄することなく、投票日には必ず投票にいきましょう。

▼投票できる人

令和7年1月8日現在（登録基準日）当町に住所を有し（住民基本台帳に登録されている人）次に該当する人

- ①平成19年1月27日までに生まれた人
- ②令和6年10月8日までに転入し、転入の手続きを済ませた人

※令和6年10月9日以降に県内他市町村から転入された人は、前住所地での投票となります。その際、前住所地の市町村長もしくは北方町長の発行する「県内に引き続き住所を有する証明書」が必要となります。

▼投票所入場券の配布

投票所入場券は、1月9日ごろから郵送により配布します。投票所入

場券は、一通に一世帯4人分まで連記してありますので、投票日には一人ずつ切り離して各自が持参し、投票事務がスムーズに進められるようご協力ください。

また投票所入場券をなくしたり、届かなかったりした場合でも、名簿に登録されていれば投票できます。投票所での旨を申し出てください。

▼選挙公報等の配布

候補者の氏名・経歴や政見を掲載した選挙公報及び投票時間・投票場所などを掲載したチラシを1月24日ごろまでに各家庭に配布します。もし、届かない場合は、選挙管理委員会までご連絡ください。

▼あなたの投票所は

指定の投票所は、投票所入場券に記載してあります。投票所の場所は選挙公報等と一緒にお配りするチラシに地図が掲載してありますので、確認してからお出かけください。

▼期日前投票はお早めに！

投票日当日、仕事や旅行等のため投票所へ行けないと見込まれる人（指定病院等で投票する人を除く）は、期日前投票所へ入場券を持参し、請求書兼宣誓書に記入すれば投票できます（印鑑は不要です）。

- 期間 1月10日(金)～25日(土) 午前8時30分～午後8時

- 場所 役場1階まなびの広場期日前投票所

▼郵便による不在者投票

身体に重度の障がいがあるため、自ら投票所へ行き投票することができない人は、自宅で郵便による不在者投票ができます。郵便投票に該当する人は、あらかじめ証明書の発行が必要となりますので、できるだけ早めに町選挙管理委員会へご連絡ください。

●選挙管理委員会

(総務危機管理課)

☎323-1111

北方中央投票区投票所

町立北学園第1体育館

《対象自治会》
船町、仲町、千歳町、リパティ北方、駒来町、新町、森町、天王町、本町、石町、大門、清水、地下、一本松、曲路、春來町、小柳、天狗堂、栄町

北方南投票区投票所

町立南学園体育館

《対象自治会》
柱本・柱本南、高屋、高屋清流、高屋丸の内、高屋太子町、高屋糸里、高屋伊勢田1丁目、高屋白木1丁目～3丁目

北方北投票区投票所

宮東ふれあいセンター (働く婦人の家北隣)

《対象自治会》
黒定町、芝原西町、芝原中町、芝原東町、朝日町、若宮町、東加茂

北方西投票区投票所

北方西体育館

《対象自治会》
梅野町、俵町、西町、増屋町、戸羽町、加茂町、長谷川、ハイタウン北方

学制施行以来150年余りにわたる北方町の学校の歴史に関する写真や教科書、各種資料を展示しています。

ぜひ、ご覧いただき、学校生活を懐かしんでいただけることを願っています。

学校の歴史

明治6年(1873年)

化成舎(後の北方小学校)開校

時習学校(後の生津小学校)開校

昭和22年(1947年)

北方中学校開校

昭和31年(1956年)

生津小学校が北方小学校と統合

昭和59年(1984年)

北方西小学校開校

平成13年(2001年)

北方南小学校開校

令和5年(2023年)

北学園、南学園開校(小中一貫校)



北方小学校(明治9年頃)



生津小学校(昭和30年頃)



北方中学校(昭和40年頃)



北方西小学校開校式(昭和59年)



北方南小学校開校時(平成13年)

◆期間：12月3日(火)～
令和7年3月30日(日)(入場料無料)
午前10時～午後6時
日曜日は午前10時～午後5時
(図書館の開館日)

◆場所：図書館1階歴史資料展示室

問 図書館 ☎323-3155

税の申告相談の受付について

～インターネットで申告相談の事前予約ができます～

税の申告相談の受付について、インターネットで事前予約をすることができます。24時間いつでも予約できますので、ぜひご利用ください。

当日の整理券配布も行いますので、ご都合の良い方法で予約・受付をお願いします。

税の申告相談

●開設期間 2月17日(月)～3月17日(月) ※土日祝除く。ただし3月2日(日)に限り開設

●開設時間 午前の部 午前9時～正午 午後の部 午後1時～3時30分

※整理券の配布時間とは異なりますのでご注意ください。

●会場 役場 1階 まなびの広場

※詳細は2月号でお知らせします。

●当日整理券配布時間について

午前の部 午前8時30分～11時 午後の部 午前11時～午後3時30分

※時間を変更することがありますので、ご注意ください

ネット予約

●受付期間 1月15日(水)～3月12日(水)

※希望日の3日前(土日祝除く)までに予約してください。

●予約方法

①二次元コードから、予約フォーム(1月15日から公開)へアクセス

(町ホームページからもアクセスできます)

②希望する日時を選択

午前の部	(1)午前9時～9時30分	(2)午前9時30分～10時	(3)午前10時～10時30分
	(4)午前10時30分～11時	(5)午前11時～11時30分	(6)午前11時30分～正午
午後の部	(7)午後1時～1時30分	(8)午後1時30分～2時	(9)午後2時～2時30分
	(10)午後2時30分～3時	(11)午後3時～3時30分	



▲予約フォーム

③申告する収入の種類を選択

・町の申告会場で受付できる収入…事業(営業・農業)収入、給与収入、不動産収入、雑収入

・町の申告会場で受付できない収入…株の譲渡や配当、土地の売買などによる収入

※申告の内容によっては申告相談をお断りすることがあります。ご了承ください。

※住民税の0円申告は、税務課窓口で受け付けします。予約は不要です。

④必要事項(氏名、住所、生年月日、電話番号、メールアドレスなど)を入力

※申告する人(申告者)と来場者が異なる場合は、来場者の氏名等も入力してください。

※入力したメールアドレスに申し込み完了メールが届きます。

⑤表示される連絡事項や当日の持ち物を確認

⑥予約完了(予約番号「KT〇〇〇〇〇〇〇〇〇(数字8桁)」が表示されます。)

※予約番号は当日会場で確認しますので、メモをとる・印刷する等、必ず番号を控えておいてください。

【予約のキャンセルについて】

・予約のキャンセルは、申し込み完了メールに記載のURLから手続きができます。

・日時の変更をする場合は、一度キャンセル手続きをしてから、改めて新規で予約をお取りください。申告する収入の種類等を変更される場合は、電話(税務課 ☎323-1116)にてお知らせください(予約を取り直す必要はありません)。

【注意事項】

・事前予約の受付は希望日の3日前まで(土日祝除く)です。希望日2日前から当日分までの予約はできませんので、当日に整理券をお取りください。

・申告者1人につき、1つの予約が必要です。1人の人が代表して複数人分の申告をまとめてする場合は、申告する人数分の予約をお取りください。

確定申告のお知らせ ～税務署からのお知らせ～

国税庁ホームページの確定申告書等作成コーナーでは、初めて申告される人でも、画面に表示される案内に沿って入力等をしていただければ、確定申告会場に出向くことなく、自宅からご自身でe-Taxを利用した申告を行うことが可能となっております。

令和6年分の所得税及び復興特別所得税、消費税及び地方消費税並びに贈与税の確定申告会場は次のとおり開設しますが、ぜひご自宅からのe-Tax申告をご利用ください。

確定申告会場では、基本的にご自身のスマホで申告手続きを行っていただきます。ご来場の際には、スマホおよびマイナンバーカードをご持参ください。

※ マイナンバーカードの発行時に設定した次のパスワードも必要となります。

- ・署名用電子証明書（英数字6桁～16桁）【有効期限切れにご注意ください。】
- ・利用者証明用電子証明書（数字4桁）

e-Tax申告を利用するための事前の準備など、詳しくは、国税庁ホームページをご確認ください。

● **開設場所**：マーサ21 南館4階 マーサホール（岐阜市正木中1丁目2-1）

※ 確定申告会場への入場には、「入場整理券」が必要です。

● **開設期間**：2月17日（月）～3月17日（月）【土・日・祝日を除く】

※このほか、次の期間についても開設しています。

2月12日（水）～14日（金）	公的年金を受給されている人を主な対象として受付
3月2日（日）	全ての申告者

● **開設時間**：午前9時～午後5時 ※「入場整理券」に記載された時間に入場が可能です。

●「入場整理券」の配付方法

・「入場整理券」は、確定申告会場での当日配付、または、LINEアプリを使ったオンラインによる事前発行の2通りで配付しています（入場整理券の配付状況に応じ、後日の来場をお願いする場合がありますのでご了承ください）。

・LINEアプリで「入場整理券」を取得する方法

- ① 国税庁LINE公式アカウントを友だち登録
- ② トーク画面で「相談を申し込む」を選択し、会場を選択
- ③ 希望する日時を選択して、「入場整理券」を事前に取得

※来場希望日の10日前から取得可能です。



国税庁 LINE 公式アカウント

【注意事項】

- ・入場時に、当日配付した「入場整理券」もしくはLINEで事前発行した際に表示される「受付完了」画面を確認しますので、必ずお持ちください。
- ・「入場整理券」には会場へ入場できる時間帯が記載されています。指定された時間内に会場へお越しください。
- ・指定された時間に遅れた場合は入場できない場合があります。また、会場の混雑状況に応じ、指定された時間内であっても入場をお待ちいただく場合があります。

●お願い

- ① 申告手続等にはマイナンバー（個人番号）の記載が必要であるとともに、本人確認（番号及び身元確認）書類の提示または写しの添付が必要です。マイナンバーカードなどの番号確認書類と運転免許証などの身元確認書類をご持参ください。
- ② 事業所得（農業所得を含む）、不動産所得等がある人は、青色申告決算書または収支内訳書を作成の上、ご来場ください。
- ③ インボイス制度を機に免税事業者からインボイス発行事業者として課税事業者となられた人は、インボイス発行事業者の登録日以降の消費税及び地方消費税の申告が必要となるため、取引関係資料（請求書や納品書、仕入れ明細書など）を区分し、登録日以降の売上金額等を集計する必要があります。
- ④ 税務署から申告書等の用紙やお知らせはがき等が送付されている人は、その用紙等をご持参ください。

問 岐阜北税務署 ☎262-6131

みんなのお家通信



開催内容	日時・内容
門前市 移動子ども館 ～ちびっこ集まれ!～	開催日：1月21日(火)毎月21日 時間：午後1時30分～2時30分 参加費：無料 内容：親子で楽しめるゲームや工作!
子ども食堂	開催日：1月25日(土)毎月第4土曜日 時間：午前11時30分～午後1時30分 (ラストオーダー午後1時) 参加費：義務教育以下の子ども100円 大人300円
楽健(らっけん) ～楽しく健康を 目指そう!～	開催日：1月23日(木)毎月第4木曜日 時間：午後1時30分～2時30分 参加費：無料(定員10名) 材料費：初回のみ300円 予約受付：22日(水)まで(平日のみ) 内容：介護予防体操と講話
おうちカフェ 「あ・うん」	開催日：毎週月・水・金曜日(祝日除く) 時間：午前10時～正午 参加費：100円(お菓子付)
みんなで ラジオ体操	開催日：毎週水曜日(祝日除く) 時間：午前10時～ 対象：どなたでも 内容：ラジオ体操をみんなでやろう!

申問 社会福祉協議会 ☎324-6550

いきいき百歳体操 お楽しみ会を開催します!

いきいき百歳体操を通して楽しい時間を過ごしましょう!

ヒートショックについてのお話や音楽療法士の先生を招きハンドベルの演奏体験会を実施いたします。

皆さんお誘いあわせのうえ、ぜひご参加ください。

申込不要
参加費無料



場所	日程
コミュニティセンター	1月28日(火) 午後1時15分～2時30分
いきいき支援センター まどか	1月29日(水) 午後1時30分～2時30分
芝原ふれあいのお家	1月31日(金) 午後1時15分～2時30分

対象：町内在住の65歳以上の人

問 地域包括支援センター ☎323-5540

教育のひろば

令和6年度 「きたがた英語フェスティバル」を 開催しました。

11月22日(金)にホリモク生涯学習センターきらりホールにて、町内の義務教育学校6年生の児童を対象とした「きたがた英語フェスティバル」を開催しました。このイベントは、参加した児童が、英語を楽しみ、身近なものとして感じることができることをねらいとし、令和3年度から町教育委員会が主催し実施しているものです。

「英語が苦手な人も、今日帰る時には、そんな気持ちはなくなっていますよ。Let's enjoy the English festival!」と呼びかけて、英語で司会、進行を担当したのは、両学園7・8年生の英会話部の生徒たちです。続けて、ウクライナの童話「てぶくろ」の読み聞かせを英語で行いました。いろいろな動物が出てくるこのお話では、6年生にも動物の鳴き声を英語で発音して参加してもらう等の工夫があり、冬の季節にぴったりの温かいお話で盛り上がりました。

次に、この日のために両学園のALT(外国人指導助手)と、英語部の先生と一緒に制作した英語劇の動画と英語クイズを全員で楽しみました。子どもたちは、英語をよく聞いて、答えたり笑ったり、楽しく参加することができました。

会の後半は、プロの落語家、桂かい枝さんと外国人落語家のダイアン吉日さんの英語による落語講演を行い、英語に親しむ楽しい時間となりました。さらに、日本の落語文化を世界に広げるといふ桂かい枝さんや日本が大好きで「笑い」を世界の架け橋にしたいといふダイアン吉日さんのグローバルな生き方から、英語が人生の幅を広げるよい手段であることも学ぶことができました。

この「きたがた英語フェスティバル」は、今後も子どもたちが、英語を身近に感じ英語に親しむ機会として、内容を工夫しながら継続して開催していく予定です。



▲ 英会話部による絵本の読み聞かせ

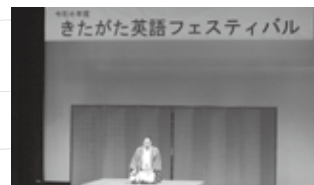

▲ 桂かい枝さんによる英語落語



▲ ダイアン吉日さんによる英語落語

問 教育委員会 ☎323-1115

ホッと・カフェに行こう!

開催日	なまえ	場 所・時 間
8日(水)	もちのき	ナーシングケア北方 午前9時30分～11時
9日(木)	つどい	役場 つどいの広場 午後1時30分～3時
14日(火)	すいせん	コミュニティセンター 午後1時30分～3時
16日(木)	せいりゅう	勤労青少年ホーム 午後1時30分～3時
21日(火)	かわせみ	芝原ふれあいのお家 午後1時30分～3時
毎週 月・水・金曜日	認知症カフェ まどか	いきいき支援センターまどか 午後1時30分～

お散歩カフェ登録者募集中!!

詳しくは、ホッと・カフェ会場にお越しください。

- 受付:午後1時30分からです。
(もちのきは、午前9時30分からです。)
- 参加費:100円

☎ 地域包括支援センター ☎323-5540

いきいきまどか介護教室

床ずれへの対処方法

- 開催日:1月22日(水)
- 時 間:午後1時30分～2時30分
- 場 所:いきいき支援センターまどか
※送迎をご利用いただけます。
ご希望の人は、お問い合わせください。

☎ いきいき支援センターまどか ☎320-1515

学んでホッと!介護教室

介護の知識や技術を学んだり、介護をしている人同士の交流を通して参加した人に「ホッと」していただける教室を開催します!

- 日 時:1月17日(金)午後2時～3時30分
(奇数月第3金曜日)
- 場 所:芝原ふれあいのお家(ふれあい健康センター)
- 内 容:知っておきたいお薬のはなし
- 参加費:無 料
- 対 象:介護をしている人、介護に興味のある人

※送迎をご利用いただけます。
ご希望の人は、お問い合わせください。

☎ 地域包括支援センター ☎323-5540

芝原ふれあいのお家通信

芝原ふれあいのお家で開催される事業をお知らせします!



開催内容	日時・内容
みんなで ラジオ体操	開催日:毎週火曜日 時 間:午前10時～ 対 象:どなたでも 内 容:ラジオ体操をみんなでやろう! ☎ 社会福祉協議会 ☎324-6550
いきいき 百歳体操くらぶ	開催日:毎週金曜日(祝日除く) 時 間:午後1時15分～1時45分 対 象:概ね65歳以上の人 内 容:いきいき百歳体操で筋力・体力をつけよう! ☎ 地域包括支援センター ☎323-5540
ふれあいカフェ	開催日:毎週土曜日 時 間:午前10時～正午 対 象:どなたでも 参加費:100円(お菓子付き) ☎ 地域包括支援センター ☎323-5540 ※1月4日はお休みにいたします。
eスポーツ教室	開催日:1月8日(水)・1月15日(水) ※1月は第2,3水曜日の開催となりますので お間違いないようお願いいたします。 時 間:午後2時～4時 対 象:概ね60歳以上の人 参加費:無料 内 容:いろいろな種類のテレビゲームで遊ぼう! ☎☎ 地域包括支援センター ☎323-5540

開催内容	日時・内容
おやこのひろば	開催日:1月15日(水) 毎月第1・第3水曜日(祝日除く) 時 間:午前10時～11時 対 象:どなたでも 内 容:おはなし会・おもちゃで遊ぼう(お子様と一緒にゆっくりと過ごしましょう) ☎ 福祉子ども課 ☎323-1119
ハッピーヨガ	開催日:1月23日(木) 毎月第4木曜日(祝日除く) 時 間:午前10時30分～11時30分 対 象:どなたでも ※事前申込必要 参加費:1レッスン700円 ※託児700円/子ども1人につき 内 容:新年のデトックス ☎☎ ままプラザほっと ☎323-2675
ベビー広場	開催日:1月29日(水) 時 間:午前10時～11時 対 象:どなたでも 内 容:フリースペースで遊ぼう(出入り自由です 気軽にお越しください) ☎ 福祉子ども課 ☎323-1119

北方町第八次総合計画・北方町第三期総合戦略に関する パブリックコメントの実施について

今年度策定する標記計画について、広く町民の皆さんのご意見をお聞きし、よりよい計画とするために、パブリックコメントを実施します。

1 意見を募集する計画

北方町第八次総合計画・北方町第三期総合戦略（案）

2 意見募集の期間

ホームページに掲載された日～令和7年1月20日（月） ※郵送の場合は必着

3 計画（案）の閲覧場所

- (1) 町ホームページ
- (2) 役場 政策財政課

4 意見の提出方法

右の提出用フォームから送信していただくか、下記提出先まで持参または郵送、FAX、電子メールのいずれかの方法で提出してください。

※とくに指定等はありませんので、任意の様式で提出してください。

※住所、氏名、年齢、連絡先を必ずご記入ください。

※持参される場合は、午前8時30分～午後5時15分（土、日、祝日除く）にお願いします。

※意見を提出していただけるのは、町内に住所を有する人および町内に事務所又は事業所を有する個人および法人等、町内に存する事務所又は事業所に勤務する人、町内に存する学校に在学する人、パブリックコメントの手続きに係る事案に利害関係を有する人です。

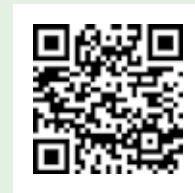

提出用フォーム

5 意見の提出先

北方町役場 政策財政課

〒501-0492（専用の郵便番号のため住所の記載は不要です）

FAX(058)323-2963

電子メール seisaku@town.gifu-kitagata.lg.jp



6 留意事項

- (1) 電子メールの場合は、件名を「総合計画に関する意見について」としてください。
- (2) 電話や窓口での口頭での受付はできません。
- (3) 住所・氏名等の記入がないもの、今回の計画と直接関係がない意見は受付できません。
- (4) 意見の内容等について、確認のため連絡をさせていただく場合があります。
- (5) 意見に対して個別に回答はしませんので、あらかじめご了承ください。



北方町地域福祉計画・地域福祉活動計画および 北方町子ども・子育て支援事業計画に関する パブリックコメントの実施について

今年度策定する標記計画について、広く町民の皆さんのご意見をお聞きし、よりよい計画とするため、パブリックコメントを実施します。

1 公表する資料

- (1) 北方町地域福祉計画・地域福祉活動計画（案）
- (2) 北方町子ども・子育て支援事業計画（案）

2 意見募集の期間

ホームページに掲載された日～1月31日（金） ※郵送の場合は必着

3 計画（案）の閲覧場所

- (1) 町ホームページ
- (2) 役場 福祉子ども課

4 意見の提出方法

パブリックコメント提出用フォームより直接提出もしくは、意見の提出先に持参または郵送、FAX、電子メールのいずれかの方法で提出

※とくに指定等はありませんので、任意の様式で提出してください。

※住所、氏名、年齢、連絡先を必ずご記入ください。

※持参される場合は、午前8時30分～午後5時15分（土、日、祝日除く）にお願いします。

※意見を提出していただけるのは、町内に住所を有する人および町内に事務所又は事業所を有する個人および法人等、町内に存する事務所又は事業所に勤務する人、町内に存する学校に在学する人、パブリックコメントの手続きに係る事案に利害関係を有する人です。

5 意見の提出先

北方町役場 福祉子ども課

〒501-0492（専用の郵便番号のため住所の記載は不要です）

FAX(058)323-2114

電子メール fukushi@town.gifu-kitagata.lg.jp

6 留意事項

- (1) 電子メールの場合は、件名を「各種計画（例えば北方町子ども・子育て支援事業計画（案））に対する意見」としてください。
- (2) 電話や窓口での口頭による受付はできません。
- (3) 住所・氏名の記入がないもの、事柄の賛否や結論だけを示したもの、今回の計画とは直接関係がない意見は受付できません。
- (4) 意見の内容等について、確認のために連絡をさせていただく場合があります。
- (5) 提出いただいた意見は、内容ごとに整理・分類したうえで後日公表します。
- (6) 意見に対して、個別には回答いたしませんので、あらかじめご了承ください。

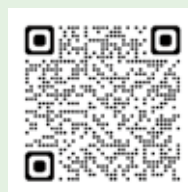

町ホームページ



提出用フォーム



☎ 福祉子ども課 ☎ 323-1119

令和6年度 視察を迎えて

義務教育学校開校1年目となった昨年度に引き続き、2年目となる本年度も、北方学園に多くの視察がありました。注目が集まっているのは、本年度、開校した北学園の分教室である学びの多様化学校「オンリー1」と15年間カリキュラムによる0歳から15歳まで一貫して「たくましい北方の子」を育成する保育教育の充実です。北は北海道から南は大分県まで、この1年間半余りで実に70に及び視察団体を迎えました。学校の統廃合や不登校児童生徒の増加については、全国的な課題となっており、視察に訪れる県議会議員や教育委員会、校長会、大学関係者等、どの団体も、同様の課題に真剣に取り組もうとしている方たちばかりでした。そんな中で、町の学園構想や「オンリー1」は全国的にも先進的な取り組みであることを再認識するとともに、熱心かつ活発な質疑応答の時間は、町にとっても新たな視点をいただく大きな学びとなりました。課題とするところは、一つずつ手を打ちながら、さらによりよい学園にしていきたいと考えています。

「学園の子どもたちが、落ち着いていて挨拶が気持ちいい。」「戻ったら、ぜひ、北方町を参考にして取り組んでいきたい。」そんなお言葉をいただけることが喜びです。町の取り組みが全国に広がり、どの子どもも残すことなく、かけがえのない一人として大切にされることを願っています。



「オンリー1」での質疑応答の様子



「オンリー1」を視察する様子

町アルテックアリーナ

.....1月の無料開放.....

◆卓球

- 毎週木曜日(除祝日) 午前9時30分~午後3時30分
町内在住・在勤の65歳以上の人。(年齢を証明するものを提示)
- 毎週土曜日 午前9時~正午
町内在住の義務教育課程の子どもおよび同居の大人同伴可。
義務教育課程の子どものみでも可。

町アルテックアリーナの行事

- 1/5 ㊟ 冬季強化合宿実行委員会 卓球強化練習
- 1/11 ㊦ 町教育委員会 ふれあいクラブ
県岐商ソフトテニス部 ソフトテニス大会
- 1/12 ㊟ 冬季強化合宿実行委員会 卓球強化練習
- 1/13 ㊦ 冬季強化合宿実行委員会 卓球強化練習
- 1/18 ㊦ 町教育委員会 ふれあいクラブ
岐阜スーパース U15 バasketボール大会
- 1/19 ㊟ 岐阜地区ママさんバレーボール連盟 バレーボール大会
- 1/25 ㊦ 町教育委員会 ふれあいクラブ
- 1/26 ㊟ 瑞穂市ソフトテニス連盟
ソフトテニス大会

岐阜県学校給食会主催

私が考えた学校給食 メニューコンクール

入賞者の紹介

岐阜県内の6年生を対象に地場産物を使用した学校給食にふさわしい献立を募集したコンクールです。

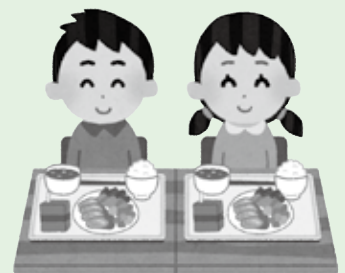

〈主菜〉

優秀賞	南学園	土井 陽南太	カルシウムたっぷり！小松菜&枝豆ぎょうざ
アイデア賞	南学園	大野 桃	ピーマンの肉詰め
アイデア賞	南学園	山本 帆乃花	アジのハンバーグ

〈副菜・汁物〉

アイデア賞	南学園	臼井 瑞貴	なすとトマトのツナ和え
-------	-----	-------	-------------

110番の日

緊急時あなたを守る110番

1月10日は「110番の日」です。
令和6年10月末現在、県内の110番通報件数は約11万1000件で、1日平均約360件の通報を受けています。

110番は、事件事故が発生した際の警察への緊急用電話です。

110番通報は、全て警察本部の通信指令課につながり、ここから県内の各警察署に指令されます。警察官の質問に慌てず落ち着いて答えてください。

また、相談や各種問い合わせ等、緊急性の低い110番通報が非常に多くなっています。このような通報は、警察相談専用電話「#9110」をご利用ください。



北方警察署HP

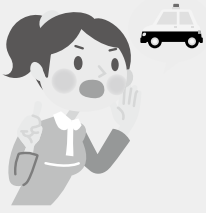

110番の日の広報活動

110番をかける時のポイント

- ① 何がありましたか？
↓ 事件なのか事故なのかハッキリと話してください。
- ② いつ、どこでありましたか？
↓ いつのことか、目印になる建物や住所を教えてください。
- ③ どのような様子ですか？
↓ ケガの程度や被害の様子を教えてください。
- ④ 犯人はありましたか？
↓ 性別、年齢、服装や逃げた方向などを教えてください。
- ⑤ あなたのお名前・ご住所は？
↓ 自分の名前・住所・電話番号を教えてください。

剣道 スポーツ少年団

われら スポーツ少年団

北方剣道スポーツ少年団は19名の剣士で活動をしています。

県内屈指の指導者のもと、きめ細やかで親切的な指導を受け、週2回稽古を行っているほか、大会にも出場し結果を残している少年団です。

本巣地区では春の武道大会で団体優勝、秋の本巣ロータリー杯争奪少年剣道錬成大会でも複数の部で優勝を収めました。また、技術面だけではなく仲間を大切に思いやる気持ち、相手を

敬う気持ち、時には何事にも負けない強い心を養う等、心の成長も大切にしています。

ご興味のある人はぜひ見学にお越しください。お待ちしております。

【活動日】毎週火曜日・金曜日

【活動時間】午後7時～午後8時30分

【活動場所】北方南学園体育館

園育成会長 村瀬 ☎ 090-4443-6660



▲ 合同稽古風景



▲ 本巣ロータリー杯



带状疱疹予防接種の費用助成を開始します

带状疱疹予防接種は任意接種です。ワクチンは2種類あり、助成金額、回数が異なります。また、助成はいずれかのワクチンで生涯に1回、決められた回数のみです。

带状疱疹とは

带状疱疹は、体の片側に水ぶくれを伴う赤い発疹が帯状に広がる疾患です。発症すると、皮膚の症状だけでなく、神経も炎症を起こし、強い痛みを伴うことがあります。50歳代から発症率が高くなり、80歳までに約3人に1人が带状疱疹を発症すると言われています。また、皮膚の症状が治った後も50歳以上の約2割は带状疱疹後神経痛になると言われています。

対象 住民登録のある満50歳以上で、令和7年1月1日以降に接種する人

接種場所

町内指定医療機関（伊藤医院・いのうえクリニック・大野医院・北方医院・北方在宅クリニック・北方ひまわりクリ

ニック・きらり皮膚科クリニック・こやまかわせみクリニック・齋藤リウマチ科内科整形外科・さとうファミリークリニック・鹿野クリニック・杉山こどもクリニック・東堀クリニック・野口整形外科内科医院）※要予約

助成費用

不活化ワクチン1回につき、1万円（2回まで）
生ワクチン1回4000円（1回）

助成方法

接種費用から助成金額を差し引いた金額を医療機関窓口でお支払いください。接種費用等は医療機関で確認ください。

持ち物

本人確認書類（運転免許証、健康保険証等）、自己負担金

※令和7年4月から65歳以上の節目の人は定期接種になる見込みです。

1962(昭和37)年4月2日、1979(昭和54)年4月1日生まれの男性の風しん抗体検査および予防接種について

風しんの無料クーポン券による抗体検査・予防接種は、令和6年度末で終了です。**令和7年2月末までに抗体検査・予防接種を受けましょう。**2月末までは全国の委託医療機関で実施できます。

「風しん」は風しんウイルスによって起こる急性の感染症です。非常に強い感染力をもち、症状が出る前や無症状でも、人から人へうつる可能性があります。妊

町内委託医療機関

病院名(順不同)	抗体検査	予防接種
いのうえクリニック	○	○
いとう耳鼻咽喉科	○	
齋藤リウマチ科内科整形外科	○	
東堀クリニック	○	○
いとうレディースケアクリニック	○	○
伊藤医院	○	○
北方医院	○	○
大野医院	○	
さとうファミリークリニック	○	○
北方ひまわりクリニック	○	○
北方在宅クリニック	○	○
杉山こどもクリニック	○	○
野口整形外科内科医院	○	
きらり皮膚科クリニック	○	
鹿野クリニック	○	○
こやまかわせみクリニック	○	○

婦の人が感染すると、生まれてくる赤ちゃんに重篤な影響がある可能性があります。ワクチンで風しんを予防し、自分も、周りも、未来の命も守ることに協力ください。

職場での健診や人間ドック、医療機関受診で実施できます。

※風しん予防接種は、抗体検査の結果により十分な量の抗体がない場合に実施されます。

※過去に抗体検査を受けた人は対象外です。

3月に抗体検査・予防接種を受ける場合は、町内委託医療機関で受けてください。

クーポンがお手元にはない人は、専用フォームから申請するか、保健センターまでご連絡ください。



専用フォーム

詳しくは、厚生労働省ホームページをご確認ください。



問 保健センター ☎ 32317600

1か月児健康診査の助成を開始します。

出生約1か月後に実施されている1か月児健康診査の助成を開始します。対象の人には個別に案内と受診票をお送りしますのでご利用ください。

対象

令和7年1月1日以降に1か月健康診査を受診された人

補助上限額

4000円
問 保健センター 32317600

0歳から高齢者まで
利用できる『魅力ある』図書館



だより 図書館

☎323-3155

新年明けましておめでとつございませう。本年も、『魅力ある』図書館づくりに励んでまいります。皆様のご来館をお待ちしております。

図書館おすすめコーナー

●『若い人に贈る読書のすすめ 2025』
新たな一歩を踏み出したフレッシュなあなたに…

若い人たちが本を読まなくなったと言われています。若い時に読書をするには、感性や好奇心、柔軟な思考等をより豊かにし、その後の生き方に必ず大きな実りをもたらすでしょう。

「若い人に贈る読書のすすめ」は、成人式・卒業式など新たな人生の一歩を踏み出す若い人にぜひ読んでもらいたい本を紹介する運動です。

毎年、各都道府県の読進協より、推薦されたこの1年に出版された本の中から「若い人にぜひ読んでもらいたい本」24冊が選定されます。
図書館では、全てを取り揃えて皆様をお待ちしております。

この機会を生かして、一度図書館においでください。利用カードを紛失した人、利用カードを作っていない人も、本人確認ができるもの（学生証・免許証・マイナンバーカード等）を提示してもらうだけで手続きできます。一度の貸出冊数は10冊まで、貸出期間は2週間です。

●おむすびの日（おにぎり）

おむすびの日は、1月17日阪神淡路大震災でボランティアによるおむすびの炊き出しを行ったことにちなんで制定されました。

「おにぎり」「おむすび」「にぎりめし」の3つは同じものを指し、単に呼び方が違うだけ、というのが広辞苑の見解ですが、地域偏差があるそうです。お家ではどうですか？

おにぎりは、日本人にとっても身近なメニューのひとつです。食事として食べるのももちろん、おやつ代わりにしたり、お弁当として持ち歩いたりすることもあります。鮭・ツナマヨ・こんぶなど、具の種類もたくさんあります。



●1月中旬には…

「節分」や「恵方巻」にかかわるコーナーを設置する予定です。

●カレー

カレー（咖喱、英：curry、タミル語ラテン翻字：kari）は、多種類の香辛料を併用して食材に味付けするというインド料理の特徴的な調理法を用いた料理に

対する英語名です。カレーは日本固有の発音であり、現地や欧米では「カリー」と言わなければ通じないそうです。材料や隠し味など各家庭での工夫があり、人気の国民食と言われています。
図書館では、レシピコーナーを中心に関連本を設置します。ぜひご覧ください。

定例行事

●木育ひろば

1月9日（木）

木に親しみをもてるような絵本の読み聞かせをします。その後は「ぎふ県産の木材」で作った玩具で楽しく遊びましょう。

●おはなしポケット

1月18日（土） 午前10時30分～

絵本・紙芝居・歌等を通して楽しいことがいっぱいひとときを過ごします。

◆時間 10時30分から30分程度

0歳から誰でも参加できます。

途中から参加したり、途中で退出したりできます。

◆場所 町立図書館2階視聴覚室

町史の配布について

町史の通史編を引き続き、無料配布しています。町の歴史が詳しく掲載されています。必要な人は、職員に申し出てください。

読書サークル協議会月例会

一月は休会します。

図書館からのお願い

借りた本は丁寧にお取り扱いください。最近、ページの破れがひどい本や、異物が挟まったまま返却されることがあります。破れたり、汚してしまったりした場合は、専用の道具で修理しますので、テープ等貼らずにそのままの状態でご返館にお持ちください。

♥みんなで使う本を大切にしましょう♥

休館日（色付日が休館日です）

●1月蔵書点検による休館日のお知らせ
蔵書点検を行うため、1月21日（火）26日（日）は休館します。

※1月20日（月）27日（月）は通常の休館日です。

なお、休館中も、返却用ブックポストの利用はできます。

1月

日	月	火	水	木	金	土
			1	2	3	4
5	6	7	8	9	10	11
12	13	14	15	16	17	18
19	20	21	22	23	24	25
26	27	28	29	30	31	

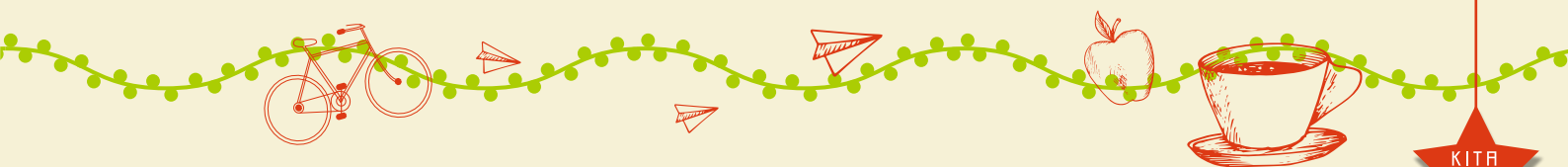

11/28
KITAGATA TOPICS

「岐阜県地域子ども支援賞」を受賞

岐阜県図書館において「岐阜県地域子ども支援賞」の贈呈式が行われ、小宮山眞吉さん、高井攻さん、佐野和美さんが受賞されました。この賞は、子どもたちが地域で行う活動を支えている方に贈られるものです。小宮山さんと高井さんは、長年の登下校の安全見守り等のボランティア、佐野さんは「サタデースクール」の立ち上げと運営、その功績が認められこの度の受賞となりました。



▲ 左から受賞者の高井さん、小宮山さん、佐野さん

11/24
KITAGATA TOPICS

第45回 町民バドミントン大会を開催

アルテックアリーナにおいて町民バドミントン大会を開催しました。

老若男女50名の参加がありました。リーグ戦と団体戦を行い、日々の練習の成果を発揮して楽しく試合を行いました。

試合結果(敬称略)

●リーグ戦

- 優勝 佐々木・松原ペア
- 2位 小掠・藤井ペア
- 3位 石元・北村ペア



▲▶ 参加された皆さん



大人のきらり講座開催報告

「プリザーブドフラワーのクリスマスリース」

11月16日、ホリモク生涯学習センターきらりにおいて、講師の野々村香さんの指導のもと、つるのリースにスギやヒバを貼り付け、プリザーブドフラワーのバラや松ぼっくりなどで飾るクリスマスリースを作りました。参加した人は、「グリーンの香りとシックなプリザーブドフラワーに癒されて無心に作りました。家で飾るのが楽しみです。」と華やかなリースに満足げな様子でした。



▲ バランス良く貼ります



▲ 飾りは自由に



▲ 飾りたい場所に合わせて リース直径20cmと25cm

「税に関する作品」優秀作品表彰

税について多くの人に理解を深めてもらえるよう、岐阜北納税貯蓄組合連合会が募集した「税に関する作品」に、次世代の担い手である生徒の皆さんから多数の応募がありました。

審査の結果、次の人が受賞されました。

おめでとうございます。(敬称略)

「税についての作文」

- ・北方町長賞 北学園 8年 天野 琴音
- ・北方町教育委員会賞 南学園 8年 木地光 勇利



カワセミ大学だより

第6回研修会

「人権を守る視点で被災生活を考える ～いつもはもしもに生かされます～」

11月21日(木)、ホリモク生涯学習センターきらりにおいて、防災士の伊藤三枝子さんから、被災地でのボランティア体験のお話を聞き、被災生活をできるだけ普通の生活に近づけるように工夫することが、被災者の人権を守ることに繋がるなどのお話を聞きました。もしもの時を想像して対策を考える機会となりました。



▲研修会の様子

第7回町外体験研修

「京友禅染体験とししゅう美術館、金閣寺」

12月4日(水)、京都市へ京友禅の染体験に行きました。トートバックや巾着などに、何枚もの型紙を使い、刷毛で優しく色を重ねて染めました。皆、楽しく体験でき美しい絵柄の京小物ができました。ししゅう美術館では、繊細な刺繍で作られた絵画や人形などが展示されており見応えがありました。金閣寺では、紅葉を愛でながら庭園を散策し、充実した体験研修となりました。



▲友禅染体験▲

▲金閣寺(鹿苑寺)散策▲

きたがたちょうい ものずかん
北方町生き物図鑑クイズ

きたがたちょう す しょくぶつ おし さかな とり
北方町に住む 植物・虫・魚・鳥 のクイズだよ!

全部で **50問!** かわいい **解説付き!** スマホ タブレット でもできるよ!

ちょうせん **挑戦してみてね!**

作成・監修
岐阜県立岐阜農林高等学校 環境科学科
住所：岐阜県本巣郡北方町北方 150 番地
TEL：324-1145 (代表)

北方町HPでバナーをタップ!

二次元コードは
こちら!

募集

(一社)町シルバー人材センター

新年明けましておめでとうございます。昨年中は当センターをご支援いただき誠にありがとうございます。社員、役員、事務局一同、心より御礼申し上げます。

本年も変わらぬご愛顧を賜りますようよろしくお願い申し上げます。

センターは各種講習会を開催しており、社員の資質・技術向上を深めております。

本年度もセンターの活動事業につきましては、昨年同様、ご理解、ご指導いただきますよう、よろしくお願い申し上げます。

●シルバーの日(奉仕活動)

日時 1月22日(水)
午前8時～(雨天中止)

集合 円鏡寺公園

新規会員募集中

働く意欲のある人、あなたの技術と経験を生かして社会貢献し、生涯現役で健康保持に努めてみませんか。

～樹木剪定技術を習得できます。～

- ・60歳以上 健康な人
- 随時募集中……

お気軽にご相談ください。

★急募!

公共施設内清掃(長谷川・高屋)

送迎運転手

樹木剪定・草刈・草取り

公園清掃



☎ シルバー人材センター事務局(勤労青少年ホーム内) ☎324-2916

令和7年度 きらり自主講座前期 講師募集

きらり自主講座は、サークルの立ち上げを目標としたプレ講座です。「特技や知識を使って指導してみたい」という人は、ぜひこの講座をご利用ください。同じ趣味を楽しむ仲間を集め、サークルを作って生きがいづくりをしませんか。

●募集期間 **令和7年1月7日(火)～26日(日)**

●募集講座 **8テーマ**(教育、文化、芸術、スポーツ、趣味、娯楽、家庭生活、健康)
※ただし、営利、政治団体の利害、教派宗派の支持を目的とした講座は開設できません。

●開設講座 **講師1人あたり1講座**(講師の町内外在住は問いません)

- ①講座開設計画書および自作の受講者募集チラシを募集期間内に提出できる人
- ②前年度までに3年連続で当講座を開設していない、または、講師の経験がない人

●応募方法 町施設に設置の「令和7年度きらり自主講座 前期講師募集チラシ」をご覧のうえ開設計画書および受講者募集チラシを生涯学習センターきらりへ提出してください。

※応募書類は、ホリモク生涯学習センターきらり、働く婦人の家、青少年ホーム及び図書館に置いてあります。また、ホリモク生涯学習センターきらりのホームページからも印刷できます。

☎ 申請 ホリモク生涯学習センターきらり ☎320-2200

水道管の凍結・破裂に注意

宅地敷地内の水道管や蛇口などは、お客さまの責任において管理していただいています。もし水道管や蛇口が凍結・破裂した場合、修理にかかる料金は、お客さまが負担しなければなりません。

水道管は寒さに弱く、気温が-4度以下になると凍結による破損事故が多くなります。凍結・破裂を防ぐとともに、あらかじめ対策をしておきましょう。

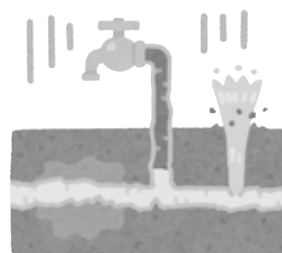

●凍結を防ぐには…

露出している水道管や蛇口に保温材（タオルや布など）を取り付けましょう。万が一、凍結・破裂した場合は、次のとおり対応してください。

・凍結したとき

凍結部分にタオルや布などをかぶせ、ぬるめのお湯（45度～50度）をゆっくりかけて解凍してください。

※熱湯をかけると破裂する恐れがあります。

・破裂したとき

メーターボックス内の止水栓を閉め、指定給水装置工事事業者へ修理を依頼してください。指定給水装置工事事業者一覧は、町ホームページをご覧ください。



町ホームページ

当町上水道の水質検査結果

令和6年11月14日採取

検査項目	水質基準	検査結果
一般細菌	100CFU/ml以下	0CFU/ml
大腸菌	不検出	不検出
塩化物イオン	200mg/l以下	2.9mg/l
有機物 (全有機炭素 TOC の量)	3mg/l以下	0.3mg/l未満
PH値	5.8～8.6の間	7.3
味	異常なし	異常なし
臭気	異常なし	異常なし
色度	5度以下	0.5度未満
濁度	2度以下	0.1度未満

☎ 上下水道課 ☎ 323-1112

北方学園クラブ 卓球部の指導者を 募集します。

北方学園クラブ（中学生）卓球部の指導ができる人を募集しています。

詳細については、窓口までご相談ください。



☎ ホリモク生涯学習センター ☎ 320-2200
☎ 教育委員会 ☎ 323-1115

犬や猫の飼い主の皆さんへ

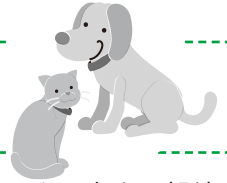

毎月、町には動物に関する多くの苦情や意見が届きます。そのほとんどは飼い主や行為者のマナー向上で解決できるものです。以下のことを再度ご確認ください、住みよいまちづくりにご協力ください。

●猫の放し飼いについて

猫は犬のような平面での運動が少ないため、キャットタワーなどで上下運動できる環境を整える、飼い主が遊んであげるなどすれば、室内でもストレスをためずに飼うことが十分可能です。

猫を屋外に放すと、感染症や交通事故の危険にさらされるだけでなく、敷地にフンをするなどして近隣住民に迷惑をかけ、トラブルの原因になります。

これらのことを防ぐため、猫は室内で飼いましょう。また、動物遺棄や虐待は犯罪です。一度飼い始めたら、最後まで責任を持って飼ってください。

●野良猫のエサやりについて

野良猫にエサをやると、そこに猫が集まりフンやおしっこをし、近隣住民に迷惑をかけます。また、飼い主のいない不幸な猫が増えることとなります。猫のためにも近隣住民のためにも、避妊・去勢手術をして、自分の猫として大切に室内で飼いましょう。

●犬の飼い方について

散歩時のフンやおしっこについての苦情が後を絶たず、多くの人が迷惑しています。フンの処分はもちろん、水の入ったペットボトルを持参しおしっこを洗い流すなど、後始末は飼い主が行いましょう。

●犬の散歩について

犬のリードを放して散歩をすると、人に危害を加えたり交通事故に遭うおそれがあります。屋外は犬にとって様々な刺激があり、どんなにおとなしく、優しい犬でも突然の事態に陥ってしまえば、どのような行動をするかわかりません。すぐに犬を制御できるよう必ずリードをして散歩をさせましょう。

ゴミ出しのルールを守りましょう

ゴミ収集ステーションにおいて、ルール違反により収集されず残されたゴミは分別不適合物警告シール（イエローカード）を貼り付けし、注意を促します。出されたゴミにイエローカードを貼られた人は、速やかにゴミを引き取り、出し直してください。

ゴミの地域別収集日やゴミの分別・出し方については、くらしのカレンダーをご確認ください。

ダンボールコンポストの導入を推奨しています

ダンボールコンポストとは、生ごみを微生物に分解させて堆肥化する資材です。生ごみを堆肥にする資源活用の効果に加え、生ごみの減量化にも繋がるため、より多くのご家庭に使っていただきたいと考えています。

ダンボールコンポストは右記の金額で販売していますので、ご利用をお考えの方はお問い合わせください。

《販売料金》

●一式	650円
●基材	330円
●ダンボール	140円
●キャップ	180円

北方町職員の給与等の実態

令和6年4月1日現在の町職員の給与等の実態を町民の皆さんにご理解いただくため、その状況について次のとおり公表します。

(1) 人件費の状況(令和5年度普通会計決算)

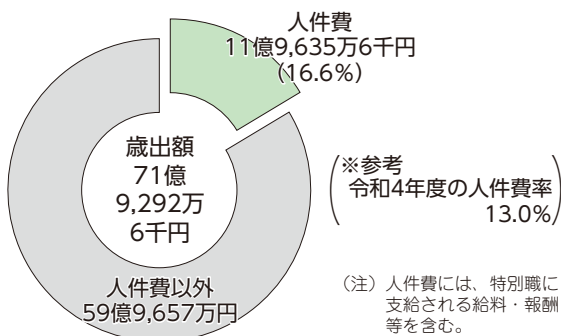

(2) 職員給与費の状況(令和5年度普通会計決算)

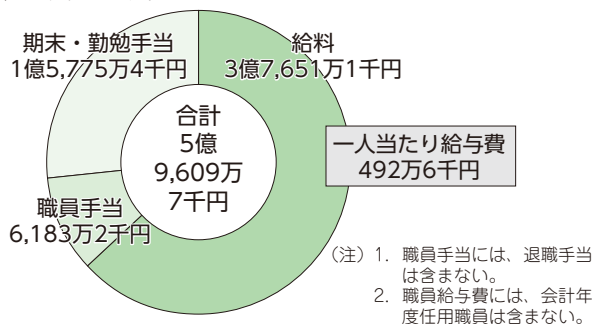

(3) 職員の平均年齢、平均給料月額及び平均給与月額の状況

①一般行政職

区分	平均年齢	平均給料月額	平均給与月額
北方町	40.1歳	301,300円	351,300円

②技能労務職

区分	平均年齢	平均給料月額	平均給与月額
北方町	50.5歳	228,300円	228,400円

(注) 1. 「平均給料月額」とは、令和6年4月1日現在における各職種ごとの職員の基本給の平均である。
 2. 「平均給与月額」とは、給料月額と毎月支払われる扶養手当、住居手当、時間外勤務手当などのすべての諸手当の額を合計したものであり、地方公務員給与実態調査において明らかにされているものである。
 また、「平均給与月額(国ベース)」は、国家公務員の平均給与月額には時間外勤務手当等の手当が含まれていないことから、比較のため国家公務員と同じベースで再計算したものである。

(4) 職員の初任給の状況

区分	北方町	国
一般行政職	大学卒	220,000円
	高校卒	188,000円

(5) 職員の経験年数別・学歴別平均給料月額の状況

区分	経験年数 10年	経験年数 15年	経験年数 20年	
一般行政職	大学卒	275,200円	287,500円	361,200円
	高校卒	-	-	-

※当該階層別職員数が3人以下となる場合は、その階層に代えて近似的階層を選ぶこととする。
 ※技能労務職(高校卒・中卒)は該当なし。

(6) 一般行政職の級別職員数の状況

区分	7級	6級	5級	4級	3級	2級	1級	計
標準的な職務内容	局長	課長等	主幹等	課長補佐	係長主査	主任	主事	
職員数	1人	8人	9人	7人	13人	17人	9人	64人
構成比	2%	13%	14%	11%	20%	27%	14%	100%

(注) 1. 北方町の給与条則に基づく給料表の級区分による職員数である。
 2. 標準的な職務の内容とは、それぞれの級に該当する代表的な職務である。

(7) 職員手当の状況

区分	北方町	国
期末手当	(6年度支給割合)	
	6月期 1.225月分	6月期 1.225月分
	12月期 1.275月分	12月期 1.275月分
勤労手当	(6年度支給割合)	
	6月期 1.025月分	6月期 1.025月分
	12月期 1.075月分	12月期 1.075月分
計 2.50月分		計 2.50月分
退職手当	職制上の段階・職務の級等による加算措置	
	有	
	(支給率) 令和6年4月1日現在	
	自己都合 定年	
	勤続20年 19.66950月分	勤続20年 19.66950月分
	勤続25年 28.03950月分	勤続25年 28.03950月分
	勤続35年 39.75750月分	勤続35年 39.75750月分
	最高限度額 47.70900月分	最高限度額 47.70900月分
	その他の加算措置	
	……定年前早期退職特例措置(2%~45%加算)	

区分	内容	国の制度との異同
扶養手当	配偶者 6,500円	同じ
	配偶者以外の扶養親族 1人につき(子ども)10,000円(父母等)6,500円	
住居手当	満16歳の年度初めから満22歳の年度末までの子1人につき加算 5,000円	同じ
	借家・借間の場合(家賃16,000円を超える場合に限り。)………家賃の額に応じ28,000円を限度に支給	
通勤手当	交通機関等利用者………運賃等の額に応じ55,000円を限度に支給	同じ
	自動車等使用者………使用距離に応じて2,000円~31,600円を支給	

(8) 特別職の報酬等の状況

区分	給料・報酬月額等	期末手当(6年度支給割合)	
町長	740,000円	6月期	2.250月分
副町長	620,000円	12月期	2.350月分
教育長	580,000円	計	4.60月分
議長	290,000円	6月期	2.250月分
副議長	250,000円	12月期	2.350月分
議員	240,000円	計	4.60月分

(9) 部門別職員数の状況

区分	職員数		
	令和5年	令和6年	対前年増減数
一般行政部門	93人	91人	△2人
教育部門	28人	27人	△1人
公営企業等部門	9人	11人	2人
合計	130人	129人	△1人

(注) 職員数は、一般職に属する職員数である。

本町における職員の人事行政の運営等について、一層のご理解をいただくために、そのあらましをお知らせします。詳細は令和7年4月までに町ホームページにて掲載予定です。

防災コーナー

令和7年
本巢郡消防協会出初式



○日時

1月12日(日) 午前9時～

○場所

北学園第一体育館及びグラウンド

出初式とは、消防団員の士気高揚と消防活動に対する決意を新たにす
るための式典です。長年に渡る勤務
において功労のあった団員の表彰の
ほか、消防車による一斉放水を行
います。一般の人も参観できますので、
ぜひお越しください。



▲消防車による一斉放水(一昨年時)

●防災行政無線の更新について

町では防災行政無線の更新工事を
実施します。工事に伴い、次のとお
りチャイムが流れません。
ご迷惑をおかけしますが、ご理解、
ご協力をお願いします。

○日時

2月1日(土)・2月2日(日)

○放送内容

正午頃・北方のかほり
午後5時頃・お帰りチャイム

来場してくれたお子さん(小学生以下)
には消防グッズをプレゼントします!



☎ 総務危機管理課

☎ 323-1111

交通安全コーナー

積雪・凍結路面でのスリップ事故防止



○スタッドレスタイヤの装着

必要に応じてタイヤチェーン等を用意

タイヤ交換後の車輪脱落事故にご注意を!!

○急のつく運転は避け、慎重な運転を

・急な車線変更

・急ブレーキ

・急アクセル等

○アイスバーンでの運転に注意

アイスバーンは雪道以上に滑るのでスリップに注意!!



雪道で交通事故を起こさないために

- ① 余裕を持ったスケジュールで運転しましょう。
- ② 目的地の天候や積雪情報を確認しましょう。
- ③ 車上の雪は、走行前に落としましょう。
- ④ 前の車両との車間距離を長くとりましょう。



☎ 総務危機管理課

☎ 323-1111

窓口で交付できる証明書の取扱いが変わります ～広域相互発行サービスを終了します～

これまで、岐阜地域、西濃地域、中濃地域であれば、どこの市町の窓口でも戸籍証明書や住民票、税証明などを取得できる広域相互発行サービスを実施していましたが、令和7年3月をもってこのサービスを終了することとなりました。

令和7年4月以降は次のとおりとなります。

	本籍地の 窓口	本籍地以外 の窓口	コンビニ 交付	住所地の 窓口	住所地以外 の窓口
戸籍全部事項証明書 (戸籍謄本)	○	○	※1 ○		
戸籍個人事項証明書 (戸籍抄本)	○	×	※1 ○		
戸籍の附票の写し	○	×	※1 ○		
身分証明書	○	×	×		
住民票の写し			○	○	※2 ○
住民票記載事項証明書			×	○	×
印鑑登録証明書			○	○	×
所得課税証明書などの 税証明			※3 △	※4 ○	※4 ×

※1 本籍地の市町村がコンビニ交付サービスを提供している場合に限りです。

※2 本籍の表示はできません。

※3 住所が1月1日現在町内に無かった人は、ご利用できません。

※4 住所が1月1日現在町内に無かった人は、1月1日現在の住所地（課税地）の窓口にて交付を受けてください。

問 住民保険課 ☎323-1113 税務課 ☎323-1116

岐阜連携都市圏を知ろう!

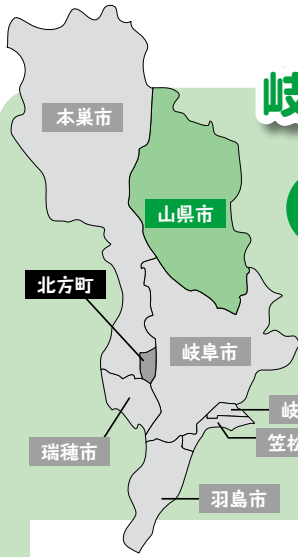

山 県 市

「連携中枢都市圏制度」とは、人口減少、少子高齢化社会に圏域全体で対応し、活力ある社会経済の維持を図ろうとする取り組みです。

「岐阜連携都市圏」では、岐阜市を中心として、羽島市、山県市、瑞穂市、本巣市、岐南町、笠松町および北方町が連携都市圏ビジョンに基づき、「多様な地域の個性が輝き、住み続けたいくなる岐阜連携都市圏」を目指し、具体的な取り組みを推進しています。

北方町と連携している市町のことを知っていただくために、各市町の情報をお届けします。

今月は山県市を紹介します。

山県市のおすすめイベント

大桑城の歴史を語る! 「大桑城盛衰物語」創作講談会を開催

日 時 令和7年3月2日(日)
午後2時~4時30分(予定)
場 所 美山コミュニティセンター
(山県市岩佐1177-1)
内 容 講談会「大桑城盛衰物語」
講談師 神田京子氏
講演会「調査で解明された大桑城の魅力」
滋賀県立大学名誉教授 中井均氏

による講演会を開催します。

ぜひご来場いただき、現在まで大切に守り継がれてきた大桑城の歴史ロマンを感じてください。



▲大桑城跡 伝「天守台」

大桑城は、戦国時代に美濃国を治めていた守護土岐氏の居城です。

山県市は、大桑城の価値やその魅力を発信するため、講談師の神田京子さんによる創作講談のお披露目会と、滋賀県立大学名誉教授の中井均先生

問 山県市教育委員会生涯学習課
☎0581-22-6845

開催

Net 119

登録説明・通報体験会

(1月~3月開催分)

<対 象> 次の全てを満たす人

- ①聴覚・音声・言語機能に障がいがあり、音声による119番通報が困難
- ②消防本部管内(岐阜市・瑞穂市・山県市・本巣市・北方町)に在住・在勤・在学
- ③Net119の利用登録を希望する、または登録済みで利用方法を知りたい

<日 程>

開催日	時 間	場 所	申込期間受付終了
1月15日(水)	午後1時30分~3時	瑞穂消防署(瑞穂市別府2451-1) 2階会議室	1月13日(月)まで
2月19日(水)	午前10時~11時30分	岐阜市消防本部(岐阜市美江寺町2-9) 4階南側研修室	2月17日(月)まで
3月19日(水)	午後1時30分~3時	岐阜市消防本部(岐阜市美江寺町2-9) 4階南側研修室	3月17日(月)まで

<募集人数> 各回5人(先着順)

岐阜市ホームページ (NET119)二次元コード 問 岐阜市消防本部指令課

<申込方法> 岐阜市オンライン申請総合
窓口サイト
または二次元コードで申し込み



☎262-8151
FAX:266-8155
メール:sh-shirei@city.gifu.gifu.jp

スマートフォンなどから消防へ通報ができる「Net119 緊急通報システム」の登録や利用方法の説明、通報体験ができる研修会を毎月開催しています。

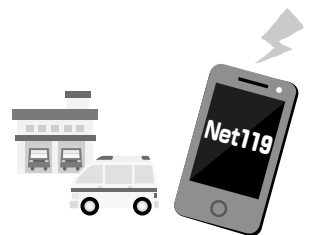



まだ、マイナ保険証をお持ちでなくても、 これまでどおりの医療を あなたに。

2024年12月2日に、
現行の健康保険証は新たに発行されなくなり、
マイナ保険証を基本とする仕組みに移行します。
切り替えがまだお済みでない方も
申請不要で届けられる資格確認書で
保険診療を受けられます。ご安心ください。
また、2024年12月2日時点で
有効な保険証は、最大1年間ご利用になれます。
有効期限が切れる場合でも、
必要な方には資格確認書が交付されます。

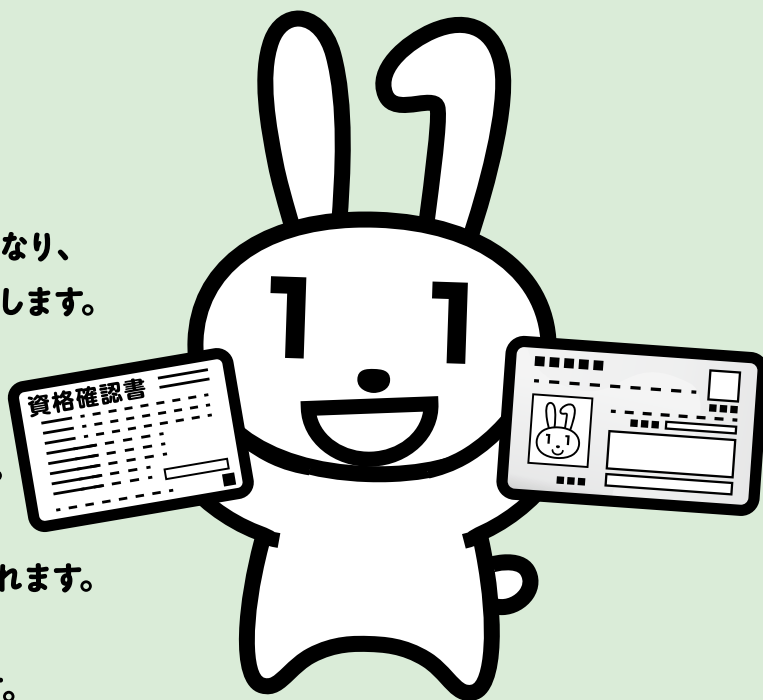

マイナ保険証をお持ちでない方

申請不要で
資格確認書をお届けします。

新たに後期高齢者になった方

申請不要で資格確認書をお届けします。*2025年7月末まで

マイナ保険証での受診が困難な方
(ご高齢の方・障害をお持ちの方など)

申請いただくことで
資格確認書をお届けします。

診療履歴に基づいたより良い医療が受けられるなど、
便利で安全なマイナ保険証への切り替えをご検討ください。

さらに詳しい情報は
こちらから検索→

政府広報 マイナ保険証 | 🔍



募集

お知らせ

社会福祉協議会職員募集

職種	勤務内容	資格要件等	給与(報酬)	試験	提出書類
①デイサービス 運転手臨時職員 1名	デイサービス 利用者送迎業務	普通自動車免許	1,100円/時間 午前8時15分～午前9時45分、午後4時～午後5時15分 (月曜日～土曜日、祝日勤務あり)	書類選考 面接試験	履歴書 資格証明の写し
②登録ヘルパー 若干名	訪問介護業務 (ヘルパー)	普通自動車免許 介護従事者初任者研修受講者 もしくは介護福祉士	1,450円/時間 週1日1時間から可能 (祝日勤務あり)		

申問 ①②社会福祉協議会 ☎324-6550

令和6年度「精神・発達障がい者
しごとサポーター養成講座」

内容

精神の疾患(発達障がい含む)の正しい知識を得ることで理解を深める。

講師 岐阜労働局

参加費 無料

日程

①1月24日(金)

(場所:本巣市糸貫ぬくもりの里)

②1月29日(水)

(場所:羽島市福祉ふれあい会館)

時間 午後2時～3時30分

(受付 午後1時30分)

人数

各日程30名程度(事前申し込み電話
もしくはFAXにて受付)

備考

①、②日程とも同じ内容で行います。

ご都合のよろしい日程でご参加ください。

申支援センターふなびせ南

☎20116711

☎20116712

☎20116712

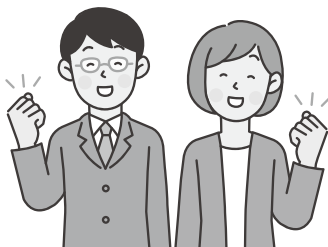

公的年金等の
源泉徴収票発送のお知らせ

老齢・退職を支給事由とする年金受給者全員に、令和6年2月～12月支払分まで(令和7年1月に支払いがあった人は、1月支払分まで)の金額を記載した令和6年分の公的年金等の源泉徴収票を、1月中に順次発送します。障害年金・遺族年金に関しては非課税所得であるため、送付しておりません。確定申告に合わせて、「ねんきんネット」のご利用をお勧めしています。「ねんきんネット」は、お客様がインターネットを通じて、ご自身の年金情報を手軽に確認できるサービスです。パソコンやスマートフォンから、24時間いつでもどこでも、ご自身の年金情報を確認することができます。

「ねんきんネット」で出来ることとは?

ご自身の年金記録の確認、将来の年金見込額の確認・試算、電子版ねんきん定期便の閲覧・ダウンロード、日本年金機構から郵送された各種通知書(年金振込通知書や源泉徴収票等)の再交付手続きや内容確認、国民年金免除申請書の作成・印刷などができます。詳しくは「ねんきんネット」で検索

☎ねんきんネット専用ダイヤル

☎057010581555

(ナビダイヤル)

☎050で始まる電話でおかけになる場合は

☎031670011144

岐阜北年金事務所お客様相談室

☎29416364

(音声案内①→②を押してください)

国民健康保険「医療費の
お知らせ」の通知について

国民健康保険の医療費のお知らせ(はがき)を、確定申告の医療費控除の明細書として活用できるように、次の時期に送ります。

1月中旬発送 1月～10月診療分

2月下旬発送 11月～12月診療分

※11月～12月診療分は、確定申告期間

中の通知となりますので、早めに申

告される場合は、医療機関発行の領

収書に基づいて「医療費控除の明細

書」を作成して添付してください。

医療費控除の申告に関することは、

所管の税務署にお問い合わせくださ

い。

☎住民保険課

☎32311113

1月は「家庭の日」普及実践
強調月間です

毎月第3日曜日は「家庭の日」です。家族でふれあう時間を大切にし、家族みんなで体力づくりや文化活動に取り組み、家庭の仕事を分かち合うなど、家族の絆を深めましょう。



▲「家庭の日」シンボルマーク

☎教育委員会 青少年担当

☎32311115

催し

町民囲碁将棋大会を開催します

●日時
1月26日(日)
午前10時～午後4時

●会場
ホリモク生涯学習センターきらり
学習棟2階

●対象
小学生以上で町内在住・在勤の人および町内の囲碁・将棋サークル等に参加している人

●部門
囲碁大会 一般の部
将棋大会 一般の部および小中学生の部

※申込不要*大会当日の午前9時30分から2階多目的スペースで受付ます
※参加費無料
お子さんからベテランまで皆さんの挑戦をお待ちしています!

☎ホリモク生涯学習センターきらり
32012200

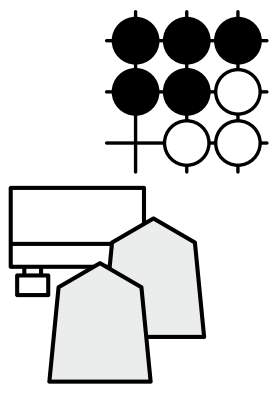

スポーツ体験フェスティバル

スポーツ協会主催によるスポーツ体験会を開催します。
この機会に様々なスポーツに触れ、体も心も温めよう!

皆さんお誘いあわせの上ぜひご参加ください。(参加無料)

●日時
2月9日(日)
午前10時～正午 受付9時30分～

●場所
町アルテックアリーナ

●持ち物
運動のできる服装、体育館シューズ

●体験種目
卓球、野球、剣道、空手道、パドルテニス、カローリング、ボッチャ他

☎スポーツ協会事務局
(生涯学習センター)
32012200

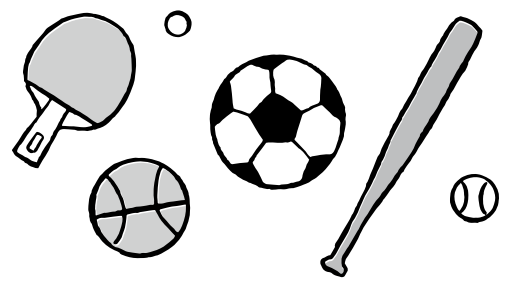

2月日曜・夜間救命講習受講者募集

開催日・場所	講習内容
2日(日) 岐阜中消防署 岐阜市美江寺町2-9(☎262-7165)	①②
9日(日) 岐阜南消防署 岐阜市茜部本郷1-12(☎272-2012)	③
16日(日) 山県消防署 山県市高木1291-2(☎0581-22-0119)	①②
23日(日) 瑞穂消防署 瑞穂市別府2451-1(☎327-0119)	⑤
7日(金) 岐阜北消防署 岐阜市鷺山1769-496(☎231-5308)	
14日(金) 本巣消防署 加茂 1-23(☎324-0119)	
21日(金) 瑞穂消防署	
28日(金) 岐阜南消防署 山県消防署	

- ①普通救命講習Ⅰ = 心肺蘇生法・AED等の救命講習(午前9時～正午)
- ②ステップアップ講習 = 救命入門コースまたはe-ラーニング講習を受講された人が対象(午前10時～正午)
- ③普通救命講習Ⅲ = 小児の傷病者を対象とした心肺蘇生法・AED等の救命講習(午前9時～正午)
- ④上級救命講習 = 心肺蘇生法(成人・小児)・AED・搬送法、熱傷の手当等の救命講習(午前9時～午後5時)
- ⑤救命入門コース = 胸骨圧迫とAEDの取扱いを主体とする救命講習(午後7時～8時30分)

申込方法・定員

- 実施日の1週間前までに「岐阜市オンライン申請総合窓口サイト」からお申込みいただくか、実施日の前日までに開催消防署へ電話、または直接お申込みください。
- 定員20人程度(ただし北消防署及び山県消防署については10人程度)
- 受講料:無料



CCNチャンネル 1月のおすすめ番組



11ch 岐阜県高校ラグビー新人大会

長良川球技メドウで行われる、高校ラグビー新人大会の様を生中継!
1月25日(土)
3位決定戦 午前10時45分～・決勝12時15分～



11ch 岐阜スーパース ホーム戦

vs東京八王子ビートレインズ
1月11日 午後1時45分～、1月12日 午後1時45分～
vs新潟アルビレックスBB
1月18日 午後1時45分～、1月19日 午後1時45分～

12ch エリアトピックス

—LIVE—
月～金 午前7時15分～8時15分 生放送

朝のお出かけ前に知りたい岐阜の情報をお届けします。

再放送はこちらから



今月の行事

● 顧問弁護士による

無料法律相談

1月14日(火)・28日(火)
相談時間 午後1時～3時
整理番号札は当日午後0時30分より
お渡します。

☎ 32416550
閩福祉センター

● 行政相談

1月17日(金)
午後1時～3時

☎ 32416550
閩福祉センター

● 人権相談

1月14日(火)
午後1時～3時

☎ 32311111
閩総務危機管理課

● 精神保健相談【要予約】

＜医師にちよんじんの健康相談＞

1月16日(木)
午後2時～3時
場所 瑞穂市保健センター
1月23日(木)
午後2時45分～3時45分
場所 岐阜保健所(各務原市)
＜精神保健福祉士によるこころの相談＞
1月23日(木)
午後2時～3時30分
場所 保健センター

☎ 32317600
閩保健センター

● なかよし広場

楽しいお正月遊び

お正月の遊びを楽しみましょう。

1月21日(火)
時間 午前10時～11時
場所 町立こども園
定員 15組 要予約

対象 令和6年度(令和7年3月末
まで)に3歳になられるお子
さん

未就園児と在園児の触れ合いを大切
にした楽しい遊びを計画しています。
保護者もお子さんと一緒に楽しんでく
ださい。子育て相談も行っています。

☎ 32415721
閩町立こども園

● 園庭開放

各保育園では、1月16日(木)の
午前10時～11時に園庭を開放しま
す。お気軽にお越しください。

場所 中・北・南保育園
対象 町内在住の乳幼児・保護者



1月

子ども館であそぼう

子育て

きた子ども館 (☎323-0254)

みなみ子ども館 (☎322-2350)

今月の
ピックアップ
行事

なぜ なに なあに？

25日(土) 午後2時～
ロボットアームを作ろう 定員 15名

大道芸をみよう

19日(日) 午後2時～3時
様々な種類の大道芸が観られます！
ぜひ遊びに来てください☆

児童行事

お正月遊び

4日(土) 午後2時～
羽根つきやコマに
挑戦しよう！

ドッチビー大会

18日(土) 午後2時～
今度もやります！
遊びに来てね☆

人形劇をみよう

30日(木) 午前10時30分～
「人形劇団きこまる」
ご家族では非観にきてね

ドッジボール大会

11日(土) 午後2時～
ぜひ来てね！

子育て支援

メルヘン0歳	16日(木)	午前10時 30分～
メルヘン1歳	22日(水)	
メルヘン2・3歳	23日(木)	
ちびっこルーム	28日(火)	
コアラタイム ムービー	和光会ホームページ北方きた子ども 館から視聴できます	
オープンディ	17日(金)、31日(金) 午前9時30分～	

メルヘン0歳	23日(木)	午前10時30分～
メルヘン1歳	21日(火)	
メルヘン2・3歳	22日(水)	
ちびっこルーム	17日(金)	
木育広場	10日(金)	午前10時～正午
つくってあそぼう	24日(金)	

多世代行事

誕生日会 12日(日) 午前10時30分～

誕生日会 19日(日) 午前10時30分～

移動子ども館

みんなのお家 21日(火) 午後1時30分～2時30分 場所:円鏡寺広場 内容:缶バッジ作り

他にも楽しい行事がたくさんあります！詳しい内容については、おたよりやホームページを見ていただくか、子ども館へお問い合わせください。

11月中の届出
(敬称略)

..... 出 生

自治会名

氏 名 (ふりがな)

保護者名

俵町

藤原 穂乃花 (ほのか)

祐太

芝原東町

松浦 琉斗 (りゅうと)

哲志

俵町

水木 楓菜 (ふうな)

大地

千歳町

出口 巧真 (たくま)

真

曲路

小野 凧翔 (なぎと)

俊弥

芝原西町

舟橋 叶翔 (かいと)

洵

朝日町

米村 駿杜 (しゅんと)

和也

..... 婚 姻



松山雄大 (采町)
武藤奈々

● NPO法人ままプラザほっと

● 0歳児のママおしゃべりしよう♪ (パパもOK)

1月15日(水)

1月22日(水)

対象 生後0〜12か月の親子

時間 午前10時30分〜11時30分

場所 ままプラザほっと

参加費 無料

定員 5組 (要予約)

育児に関する悩み相談や、遊び場などの情報交流などの場として活用してください。

ご兄弟と一緒に参加していただけます。

※おしゃべり会参加者限定

月齢手形アルバム作り

材料費 200円

● NPO法人ままプラザほっと

☎323-12675

(月水金 午前10時〜午後3時)

mama-hot-kitagata@ccn.aitai.ne.jp

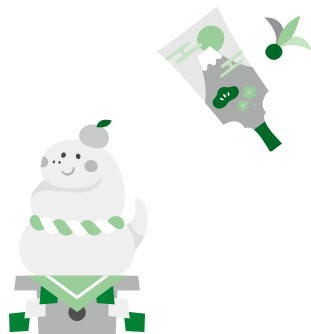

お知らせ



夜間納税相談&夜間納付

毎月第4木曜日 午後8時まで
☎ 税務課 ☎323-1116

1月23日(木)

1月31日(金)

今月の町税等の納付期限

町県民税(4期)
国民健康保険税(7期)
後期高齢者医療保険料(7期)
保育料・給食教材費(1月分)
放課後児童クラブ(1月分)
上下水道料金(1月分)

水道事故処理当番

上下水道課

※宅内修繕は有料となります。
即日対応できない場合があります。

1月 (有)西垣設備

高屋白木 / ☎324-2455

2月 (株)富士ハウス

長谷川西 / ☎323-2243

要予約

マイナンバーカード
夜間・休日交付窓口

夜間交付 1月23日(木)

午後5時30分〜7時30分

休日交付 1月26日(日)

午前9時〜正午

【要予約】 開庁時間中にお電話にてご予約ください

- ・マイナンバーカードの受け取り
- ・電子証明書・暗証番号に関する手続き

☎・予約 住民保険課 ☎ 323-1113

広報誌閲覧アプリ
「マチイロ」で
広報きたがた
が読める!

二次元コードを読みこんで、アプリをダウンロードして、広報きたがたの読者登録をしてください。最新号の更新通知やお知らせも届きます。



※ 岐阜県内のすべてがそろった電子書籍「Gifu eBooks」



Gifu eBooks



子どもと一緒に描くまちづくり

～災害後の子どもの声から考える～

参加無料
申込不要

「子どもが主役」の活動事例を通して、子どもたちの思いを叶えるまちづくりを考えてみませんか。

日時：令和7年1月18日(土)

午後1時30分～3時(開場 午後1時)

会場：きらりホール(ホリモク生涯学習センターきらり)

講師のご紹介

公益社団法人

セーブ・ザ・チルドレン・ジャパン



国内事業部
プログラマネージャー
(緊急支援・防災事業)

やまだ むねたけ
山田 心健 氏

2011年5月セーブ・ザ・チルドレン・ジャパンに入局し、東日本大震災緊急・復興支援事業スタッフとして5年間岩手県で活動。その後、熊本地震や西日本豪雨、能登半島地震などの災害に際し、子ども支援の活動に携わる。現在は国内の緊急支援・防災事業を統括し、緊急時の支援準備や派遣調整、平時の防災に関わる活動を行っている。

問 社会福祉協議会 ☎324-6550 後援：教育委員会

技術革新の未来

町長のつぶやき

2025年になりました。1年は本当にあっという間ですね。近頃は、時間の経過が頓に早くなったように感じます。それと同様に、世の中の技術の進歩も、日々目覚ましいものがあるように感じます。

ここしばらくの技術革新のニュースを思い出すと、チャットGPTなど生成AIの登場や自動車の自動運転技術の進歩、さらには、以前は夢のような技術だった自動翻訳機能は、スマホの無料アプリでも気軽に使えるようになりました。また、大変恐ろしい話ですが、戦場では無人のドローンが殺人兵器として大量に使用されているほか、ポケベルや無線機に仕込まれた爆弾が、遠隔操作で一斉に爆発するというショッキングなニュースもありました。

さて、人工知能(AI)の進歩について語るとき、よく引き合いに出されるのは囲碁や将棋の世界です。現在、人間よりもコンピューターの方が強いことは、もはや疑いようがない事実です。しかし、だからと言ってプロ棋士の仕事が無くなったり、誰もがゲームとしての囲碁や将棋に興味を無くしたりした訳ではありません。その理由は、人間同士の筋書きのない真剣勝負というドラマは、見ているファンを感動させるからではないでしょうか。

例えば、大谷選手よりも優れた「野球ロボット」が出来たとして、果たしてロボット同士が戦うプロ野球を、わざわざお金を払ってまで野球場に見にいきたいと思うでしょうか。答えは「否」で、どんなに技術レベルが高くても、機械同士の競い合いに感情移入は出来ません。やはり、人を感動させられるのは、人しかいないのだと思います。年頭にあたり、私は改めて「人と人とのつながり」を大切に、地に足のついた町政運営を心がけていきたいと思っています。

北方町長 戸部哲哉