

広報

非核平和都市宣言のまち

きたがた

PUBLIC INFORMATION KITAGATA

2025
3

No.800
令和7年3月1日

ふれあい合唱集会を行いました！

～すてきな歌声があふれる空間～

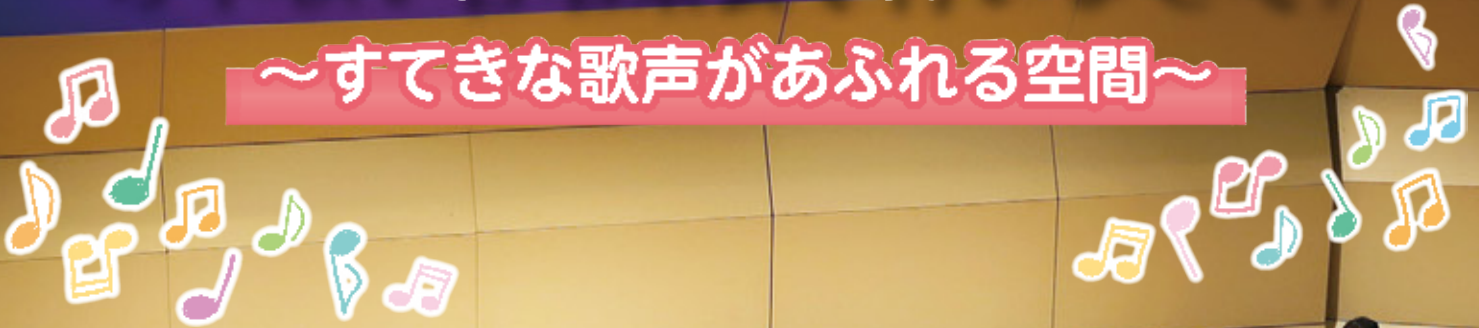

おもな内容

- 令和7年物価高騰重点支援給付金 5
- 国勢調査 調査員募集 17

町の情報をいち早くお届けします

きたがた公式LINE「カワセミ便」

下記のマークのついている記事は、LINE・メールでもお知らせしています。カテゴリ分けをして発信しますので、受信したいカテゴリを選択してください。



災害 防犯 子育て 健康 福祉・介護

きらり 環境 イベント ふるさと 北方町



登録用二次元コード

人口の動き

町の木/モチノキ
町の花/スイセン
町の鳥/カワセミ



人口 18,547人[-17]

世帯 8,111戸[-2]

出生 5人

死亡 25人

転入 69人

転出 66人



令和7年1月1日現在 []内は前月対比

ホッと・カフェに行こう!

開催日	なまえ	場 所・時 間
11日(火)	すいせん	コミュニティセンター 午後1時30分～3時
12日(水)	もちのき	ナーシングケア北方 午前9時30分～11時
13日(木)	つどい	役場 つどいの広場 午後1時30分～3時
18日(火)	かわせみ	芝原ふれあいのお家 午後1時30分～3時
27日(木)	せいりゅう	勤労青少年ホーム 午後1時30分～3時
毎週 月・水・金曜日	認知症カフェ まどか	いきいき支援センターまどか 午後1時30分～

お散歩カフェ登録者募集中!!
詳しくは、ホッと・カフェ会場にお越しください。

- 受付:午後1時30分からです。
(もちのきは、午前9時30分からです。)
- 参加費:100円

問 地域包括支援センター ☎323-5540

いきいきまどか介護教室

自宅でリハビリってどんなことをするの?

- 開催日:3月26日(水)
 - 時 間:午後1時30分～2時30分
 - 場 所:いきいき支援センターまどか
- ※送迎をご利用いただけます。
ご希望の人は、お問い合わせください。



問 いきいき支援センターまどか ☎320-1515

みんなの お家通信



開催内容	日時・内容
門前市移動子ども館 ～ちびっこ集まれ!～	開催日:3月21日(金)毎月21日 時 間:午後1時30分～2時30分 参加費:無料 内 容:親子で楽しめるゲームや工作!
おやこふれあい広場 「ぶくぶく」	開催日:3月18日(火)毎月第3火曜日 時 間:午前10時～11時30分 対 象:0～3歳までの未就園児とその保護者 参加費:無料 内 容:ふれあいリズム体操、絵本の読み聞かせ、お話し会
子ども食堂	開催日:3月22日(土)毎月第4土曜日 時 間:午前11時30分～午後1時30分 (ラストオーダー午後1時) 参加費:義務教育以下の子ども100円 大人300円
楽健(らっけん) ～楽しく健康を 目指そう!～	開催日:3月27日(木)毎月第4木曜日 時 間:午後1時30分～2時30分 参加費:無料(定員10名) 材料費:初回のみ300円 予約受付:26日(水)まで(平日のみ) 内 容:介護予防体操と講話
おうちカフェ 「あ・うん」	開催日:毎週月・水・金曜日(祝日除く) 時 間:午前10時～正午 参加費:100円(お菓子付)
みんなで ラジオ体操	開催日:毎週水曜日(祝日除く) 時 間:午前10時～ 対 象:どなたでも 内 容:ラジオ体操をみんなでやろう!

申問 社会福祉協議会 ☎324-6550

学んでホッと!介護教室

介護の知識や技術を学んだり、介護をしている人同士の交流を通して参加した人に「ホッと」としていただける教室を開催します!

- 日 時:3月21日(金)午後2時～3時30分
(奇数月第3金曜日)
- 場 所:芝原ふれあいのお家
(ふれあい健康センター)
- 内 容:成年後見制度ってなに?
- 参加費:無料
- 内 容:介護をしている人、
介護に興味のある人

※送迎をご利用いただけます。
ご希望の人は、
お問い合わせください。

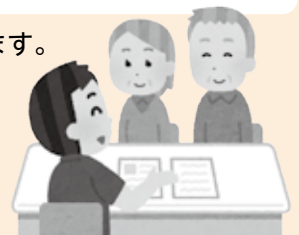

問 地域包括支援センター ☎323-5540

芝原ふれあいのお家通信

芝原ふれあいのお家で開催される事業をお知らせします!



開催内容	日時・内容
みんなでラジオ体操	開催日：毎週火曜日 時間：午前10時～ 対象：どなたでも 内容：ラジオ体操をみんなでやろう！ ☎ 社会福祉協議会 ☎324-6550
いきいき百歳体操くらぶ	開催日：毎週金曜日(祝日除く) 時間：午後1時15分～1時45分 対象：概ね65歳以上の人 内容：いきいき百歳体操で筋力・体力をつけよう！ ☎ 地域包括支援センター ☎323-5540
ふれあいカフェ	開催日：毎週土曜日 時間：午前10時～正午 対象：どなたでも 参加費：100円(お菓子付き) ☎ 地域包括支援センター ☎323-5540
eスポーツ教室	開催日：3月5日(水)・3月19日(水) 時間：午後2時～4時 対象：概ね60歳以上の人 参加費：無料 内容：いろいろな種類のテレビゲームで遊ぼう！ ☎☎ 地域包括支援センター ☎323-5540



開催内容	日時・内容
おやこのひろば	開催日：3月5日(水)・3月19日(水) 毎月第1・第3水曜日(祝日除く) 時間：午前10時～11時 対象：どなたでも 内容：絵本の読み聞かせ・おもちゃで遊ぼう(お子様と一緒にゆっくりと過ごしましょう) ☎ 福祉子ども課 ☎323-1119
ハッピーヨガ	開催日：3月27日(木) 毎月第4木曜日(祝日除く) 時間：午前10時30分～11時30分 対象：どなたでも ※事前申込必要 参加費：1レッスン700円 ※託児700円/子ども1人につき 内容：腰痛改善ヨガ ☎☎ ままプラザほっと ☎323-2675

町アルテックアリーナ

。。。3月の無料開放。。。

◆卓球

- 毎週木曜日(除祝日)午前9時30分～午後3時30分
町内在住・在勤の65歳以上の人。(年齢を証明するものを提示)
- 毎週土曜日 午前9時～正午
町内在住の義務教育課程の子どもおよび同居の大人同伴可。
義務教育課程の子どものみでも可。

町アルテックアリーナの行事

- 3/ 1 ⊕ 岐阜スүүプスU15 バasketボール大会
- 3/ 2 ⊖ KNF ソフトバレーボール大会
- 3/ 8 ⊕ 町教育委員会 ふれあいクラブ
- 3/ 9 ⊖ 凜翔会 空手道錬成大会
- 3/15 ⊕ 岐阜スүүプスU15 バasketボール大会
- 3/16 ⊖ バドミントン大会
- 3/22 ⊕ 町教育委員会 ふれあいクラブ
岐阜大学医学部 バasketボール大会
- 3/23 ⊖ 岐阜市太極拳協会 交流会
- 3/29 ⊕ 日本空手松濤連盟 講習会

町議会

3月定例会の予定



議会の傍聴は、庁舎3階 議会事務局で受け付けます。
本会議の中継は、庁舎1階「いこいの広場」でもご覧いただけます。

日	程	内 容
2月28日(金)	午前9時30分	定例会 (開会・提案説明)
3月 7日(金)	午後1時30分 終了後	定例会(質疑・委員会付託) 議会改革推進委員会
10日(月)	午前9時30分	定例会(一般質問)
11日(火)	午前9時30分	厚生都市常任委員会
12日(水)	午前9時30分	総務教育常任委員会
14日(金)	午前9時30分	定例会(採決・閉会)

※今後の協議により変更する場合があります。

☎ 議会事務局 ☎323-1117

きたがた議会だより表紙写真 募集中!



応募フォーム

北方町発行の
証明書に限り

マイナンバーカードをお持ちの人

コンビニ交付なら証明書が**100円!**

期間限定!
令和9年3月
31日まで

- ◎窓口よりも手数料が 200 ~ 350 円お得!
- ◎申請書の記入不要!

- ◎夜間も休日も OK!
- ◎全国のコンビニ等から発行できる!

取得できる証明書

- 住民票 ※氏名、住所等の変更の履歴が記載された住民票が必要な場合は、役場窓口までお越しください。(手数料は 300 円となります。)
- 印鑑登録証明書
- 戸籍証明書 ※本籍地が北方町以外の方は、本籍地の自治体にお問い合わせください。
- 戸籍の附票 ※住所地と本籍地の自治体異なる場合は利用者登録申請が必要です。
- 税務証明 (所得課税証明書、所得証明書、課税証明書)
※住民税の課税地が北方町以外の場合は取得できません。詳しくは税務課にお問い合わせください。

必要なもの

- マイナンバーカード (利用者証明用電子証明書が有効なもの)
または利用者証明用電子証明書を搭載したスマートフォン
※利用者証明用電子証明書の暗証番号 (数字 4 桁) を入力する必要があります。

ご利用可能時間

- 毎日 午前 6 時 30 分 ~ 午後 11 時
※年末年始 (12 月 29 日 ~ 翌年 1 月 3 日) とメンテナンス日 (不定期、ホームページやカワセミ便でお知らせします) は利用できません。
※誤った証明書を取得した場合でも、返品や差し替え、手数料の返金はできません。
あらかじめご了承ください。



▲コンビニ交付について
詳しくはこちら

問 住民保険課 ☎323-1113 税務課 ☎323-1116

住民票等の氏名の読み方の表示がなくなります

令和 7 年 5 月 26 日以降、戸籍法改正により、戸籍に新たに氏名の振り仮名が記載されることとなります。町ではこれまで住民票等の証明書について、氏名の読み方を表示してきましたが、3 月下旬から戸籍に氏名の振り仮名が記載されるまでの間、氏名の読み方は表示されなくなります。

対象の証明書

- ・住民票 ・住民票記載事項証明書 ・住民票の除票 ・転出証明書
- 振り仮名に関する戸籍法改正については、広報 5 月号で改めてご案内いたします。
ご不便をおかけしますが、ご理解、ご協力をお願いします。



問 住民保険課 ☎323-1113

窓口で交付できる証明書の取扱いが変わります ～広域相互発行サービスを終了します～

これまで、岐阜地域、西濃地域、中濃地域であれば、どこの市町の窓口でも戸籍証明書や住民票、税務証明などを取得できる広域相互発行サービスを実施していましたが、令和7年3月をもってこのサービスを終了することとなりました。

令和7年4月以降は次のとおりとなります。

	本籍地の窓口	本籍地以外の窓口	コンビニ交付	住所地の窓口	住所地以外の窓口
戸籍全部事項証明書（戸籍謄本）	○	○	○※1		
戸籍個人事項証明書（戸籍抄本）	○	×	○※1		
戸籍の附票の写し	○	×	○※1		
身分証明書	○	×	×		
住民票の写し			○	○	○※2
住民票記載事項証明書			×	○	×
印鑑登録証明書			○	○	×
所得課税証明書等の税務証明			△※3	○※4	×※4

※1 本籍地の自治体がコンビニ交付サービスを提供している場合に限りです。

※2 本籍の表示はできません。

※3 住所が1月1日現在町内に無かった人は、ご利用できません。

※4 住所が1月1日現在町内に無かった人は、1月1日現在の住所地（課税地）の窓口にて交付を受けてください。

問 住民保険課 ☎323-1113 税務課 ☎323-1116

「民生委員・児童委員」 として活動してみませんか

地域の身近な相談相手である民生委員・児童委員の任期が、今年11月30日に満了します。「地域に貢献したい」「福祉活動に携わりたい」「定年退職し、今までの経験を活かしたい」など、委員活動にご興味のある人、詳しく知りたい人は、お近くの自治会長または福祉子ども課までお問い合わせください。

民生委員・児童委員とは

- ・厚生労働大臣が任命する非常勤の特別職地方公務員です。
- ・任期は3年で、次期委員は令和7年12月1日～令和10年11月30日です。
- ・法により給与は無給ですが、年間一定の活動費用が支給されます。
- ・地域住民からの相談や見守り活動を行い、住民と行政のつなぎ役となります。
- ・初めての人でも委員として活動できるよう研修や勉強会などがあります。



問 福祉子ども課 ☎323-1119

「北方科」9年生

これからの北方町をプレゼンテーションしよう

町長への提案

独自教科「北方科」の9年生では、町の未来について考え、提案する学習が位置付いています。どんな町にしていきたいのか、模擬選挙で選ばれた学園代表が役場の議場で町長や各課長へ提案しました。

役場議場



▲学園代表者との集合写真

北学園 地方創生党



◇ 町に企業を誘致する

・学生や主婦などの需要を考えた商業施設を誘致する。それにより、雇用や娯楽の場が生まれ、税収も増えることにつながるのではないかと。

◇ 政策財政課長

・実際に町では企業誘致を行っている。理想のまちづくりについて、自分達は何ができるのか、という考えをもちながら一緒に取り組んでもらいたい。

北学園 桜党



◇ 自然と共存し、人の温かみのある北方町にする

・町には公園がたくさんあり、イベントができそうな場所がある。公園に桜を植え、「桜祭り」を実施し、地域限定商品やお菓子も販売することにより、多くの人に来てもらえるような北方町にしてはどうか。

◇ 都市環境課長

・人を魅了する桜をどのように調達するかなど、検討すべき事項や課題が多く、現状では実現が難しいと思われる。桜と公園という組み合わせ以外のものや、既存のイベントも含めた組み合わせなど、柔軟な発想で多種多様な取組を検討することは価値があることだと思う。

南学園 こじこじ党

◇ 町の祭りや行事をもっと増やす

・祭りを増やすことで地域との信頼関係を築くことができる。南学園の運動場や体育館を活用し、文化祭を行い、地域全体で出し物を行ってはどうか。



◇ 教育総務課長

・町では年間を通じて多くの行事を開催しているので、これ以上増やすことは考えていないが、もっと多くの方に知っていただけるよう広報の仕方を工夫したい。町の文化祭と学校の文化祭は目的が異なるため、南学園の児童生徒が主体となり、南学園ならではの文化祭を開催してみてもどうか。

北方子どもサミット 来年度の方針を検討

2月13日（木）各学園の児童生徒会役員が役場に集まり、今年度重点として取り組んできたことをもとにして、来年度の方針について話し合いました。

<今年度の取組>

北学園では、手作りのボードを用いたハイタッチ挨拶の後、保健体育委員会を中心に朝のラジオ体操を行っている。

南学園では、お面を用いて楽しい雰囲気でのハイタッチ挨拶を行い、にっこり庵の案内やペットボトル回収の呼びかけなども行っている。

両学園で交流をした後、来年度の子どもサミットの充実に向けて、「給食委員会と協力し、挨拶活動の様子を昼の放送で紹介することで、さらに参加を呼びかける。」「縦割り活動を工夫し、どの学年も楽しめる異学年交流を行う。」「全校が関わるサミット活動だけでなく、学級での関わりも充実させる。」などを確認しました。



▲ 各校の取組の発表の様子



▲ 北方学園児童生徒会役員

令和7年物価高騰重点支援給付金 (住民税非課税世帯)

令和6年度住民税非課税世帯に対し、1世帯あたり3万円を支給します
また、上記給付金の対象世帯のうち、18歳以下の子ども（平成18年4月2日以降に出生）がいる世帯に対しては、子ども1人あたり2万円を追加で支給します。

対象世帯

次の2つの条件を満たす世帯

- ① 基準日（令和6年12月13日）時点で北方町に住民登録があること
- ② 世帯全員が令和6年度住民税均等割非課税であること

ただし次のいずれかに該当する世帯は除きます。

- ・令和6年度住民税均等割が課税されている人の扶養親族等のみで構成される世帯
- ・租税条約等による免除の適用の届出により住民税が課されていない人を含む世帯
- ・令和6年1月2日以降に国外から初めて転入した人のみがいる世帯
- ・北方町以外の市区町村が行う同様の給付金等の支給を受けた世帯またはその世帯主もしくは世帯員であった人のみで構成される世帯
- ・世帯の中に、住民税が未申告の人がいる世帯（申告後に対象となる場合があります）

支給金額

1世帯あたり3万円。また、18歳以下の子どもがいる世帯に対しては子ども1人あたり2万円。

申請方法

給付の対象と思われる世帯へ3月下旬（予定）に書類を送付します。書類が届きましたら内容を確認のうえ、必要に合わせて、添付書類を添えて返信用封筒により返信してください。

次に該当する世帯には、書類を送付しませんので、対象となる場合はご自身で申請していただく必要があります。

- ① 令和6年度の住民税が未申告の人がいる世帯
- ② 令和6年1月1日時点の住所が北方町ではなく、住民税の課税状況が確認できない人がいる世帯
- ③ 令和6年1月1日時点では、住民税が課税されている配偶者等に扶養されていたが、令和6年12月13日以前にその配偶者と離婚した世帯

☎ 総務危機管理課 ☎ 323-1111



1人で悩んでいませんか？
あなたの声を聴かせてください
勇気を出してまず一歩

もしあなたが先の見えない不安や、生きづらさを感じる等の様々なこころの悩みを抱えていたら、その悩みを相談してみませんか？

心といのちを支えるために
あなたができる4つのこと

【気づき】
家族や仲間の変化に気づいて、声をかける

【傾聴】
本人の気持ちを尊重し、耳を傾ける

【つなぎ】

早めに専門家に相談するよう促す

【見守り】

温かく寄り添いながら、じっくりと見守る

◆「いざ早く話を聴いてもいいんだよ」とき

【電話相談】

よりよいホットライン（24時間対応）

☎0120-1279-1338

こころの健康相談統一ダイヤル

☎0570-064-556(有料)

#いのちSOS

☎0120-061-338

いのちの電話

☎0120-783-556

【SNS相談】

こころのサポート相談

「ほっと・ぎゅ」

LINE相談窓口



◆不登校やいじめ、友人関係で悩んでいるとき

岐阜県青少年SOSセンター（24時間フリーダイヤル）

☎0120-247-505

子供SOS24（24時間フリーダイヤル）

☎0120-0-783-10

チャイルドライン（午後4時～9時）

☎0120-99-7777

◆多重債務や暴力、セクハラ、夫婦問題等で悩んでいるとき

法テラス・サポートダイヤル

☎0570-078-374

男女共同参画・女性の活躍支援センター

☎278-0858

岐阜県女性相談支援センター

☎213-2131

予防接種はお済みですか

予防接種は予防接種法に基づいて、接種年齢や接種期間が定められています。母子健康手帳や接種済証を確認し、接種忘れがないかご確認ください。

予防接種は体調の良いときにしか接種できません。またワクチンが不足することもありますので、余裕を持って接種しておきましょう。予防接種を希望する場合は、医療機関への予約が必要です。

予防票をお持ちでない人は、身分証明書、**母子健康手帳（小児の予防接種のみ）を持参し**、保健センターまでおこしください。

不明な点等ありましたら、保健センターまでお問い合わせください。

各種助成の申請について

小児インフルエンザ予防接種助成の申請期限は3月31日までです。令和6年10月1日～令和7年1月31日の期間に町外の医療機関で接種し、申請がお済でない人は、領収書、母子健康手帳（接種済証）、申請者の口座番号のわかるものを持参し、保健センター窓口にて申請してください。

また妊婦健診及び産婦健診の助成（県外の医療機関や助産院での健診受診分）

は出産後6か月以内、新生児聴覚検査及び1か月児健診（委託医療機関以外の受診分）は実施後6か月以内に必要書類を提出してください。（ただし、1か月児健診は、令和7年1月以降に受診した分に限りません。）

申請期限が過ぎた場合は、受付できませんのでご注意ください。

带状疱疹予防接種について

4月から当該年度中に65、70、75、80、85、90、95、100歳以上の人（例）65歳（昭和30年4月2日～昭和31年4月1日）の带状疱疹予防接種は定期接種になります。対象者の人へは個別に案内をしますのでご確認ください。

また1月から実施している50歳以上の人への带状疱疹予防接種の費用助成は継続して実施します。早く接種を希望する人はご利用ください。なお、町の助成を受けて接種した場合、定期接種対象年齢になった時期には接種できませんのでご注意ください。



問 保健センター 323-7600

0歳から高齢者まで
利用できる『魅力ある』図書館

図書館 だより



☎ 323-3155

図書館おすすめコーナー

●おはなしポケット・木育ひろばで読んだ絵本の中から

今年度1月までのおはなし会で合計約450名の人に絵本の読み聞かせに参加していただきました。

おはなし会で読んだ絵本・大型絵本・紙芝居は約130冊です。どの本も乳幼児向けで、季節感、テーマに合った絵本・紙芝居です。

ここでは、それらの中から、おすすめの絵本を紹介します。ぜひご利用ください。

おはなしポケットお薦め絵本・紙芝居

絵本のタイトル	作者等	出版社
あつし あつし	垂石眞子	福音館書店
うどんくんのおぼろちゃん	とよたかずひこ	童心社
おつきさまのパンケーキ	真珠まりこ	ほるぷ出版
きんぎょがにげた	五味太郎	福音館書店
すいかのたね	グレッグ・ヒンリー	こくま社
パパ、お月さまとって!	エリック・キール	偕成社
ハロウィンのかくれんぼ	いしかわこうじ	ポプラ社
ひよこ	こがよこ	大日本図書
ペンギンたいそう	齋藤横	福音館書店
もったいないばあさんのいただきます	真珠まりこ	講談社
りんごがドストーン	多田ヒロシ	文研出版
れいご(せい)	新井洋行	偕成社

木育ひろばお薦め絵本・紙芝居

絵本のタイトル	作者等	出版社
きのぼりくまくん	よねつゆみけ	講談社
しりしりうがとんとん	村上康成	ひさかたチャイルド
どんぐりころちゃん	正高もとこ	鈴木出版
どんぐりどんぐり	降矢なな	福音館書店
バツがびよん	得田之久	童心社
はらぺこあおむし	エリック・キール	偕成社
ハンミョウのみちあんない	廣野研一	福音館書店
ほつぷすてっぷかぶとむし	増田純子	福音館書店
もちつきくん	中川ひろたか	ひさかたチャイルド

●絵本コーナーでは

3月3日「桃の節句」

ひな人形を飾り、ひなあられやちらし寿司を食べる等してお祝いする伝統になんで、「桃の節句」にかかわる絵本を展示します。

「春」

春を感じる虫たちや植物、春の訪れを喜ぶ動物のお話等をご紹介します。

●3月11日「東日本大震災」

「東日本大震災」発生から14年、その後「東北地方太平洋沖地震」「熊本地震」や「能登半島地震」等数々の震災が起こっています。私たちに何ができるのか。いざという時の心構えや準備の参考として地震やその頃の様子、防災関連の本を紹介します。「北方町防災ハンドブック」も展示します。

●図書館で「新生活あれこれ」

3月から4月にかけて新たな生活が始まる人が多いのではないのでしょうか。図書館には新たな環境にかかわる本や生き方・人間関係にかかわる本が多くあります。新生活に向けての参考にしてください。

2月の行事

◆歴史資料展示室

企画展「学校の歴史」

「学校の歴史」をテーマとした展示を行っています。生津小学校から義務教育学校までの変遷をご覧ください。昔の教科書も展示しています。

★成人式や地域学習での見学(南学園2年生)★



在学されていた当時の様子を懐かしく振り返ったり、自分たちが通っている学園と比べたりしている姿がありました。

●木育ひろば 3月13日(木)

絵本の読み聞かせやぎふ県産の木材で作ったおもちゃで遊ぶ等楽しく過ごします。

●おはなしポケット 3月15日(土) 27日(木)

絵本の読み聞かせや紙芝居等、楽しいことがいっぱいひよこを過ごします。

★木育ひろば・おはなしポケットの案内

- ◆時間 午前10時30分から30分程度
- ◆場所 2階視聴覚室
- ◆対象 0歳から誰でも参加できます。途中から参加したり、途中で退出したりできます。

★雑誌スポンサー制度

町では「雑誌スポンサー」になっていただける企業・商店・団体を随時募集しております。地域への社会貢献として、ぜひご利用ください。詳細は図書館ホームページ「雑誌スポンサー制度」をご覧ください。

読書サークル協議会月例会

3月19日(水)午後1時30分から

『誰か』

宮部みゆき 著 文春文庫

場所 図書館2階視聴覚室

※読書サークル閉会のお知らせ

永く続いた読書サークル。多くの人と出会い、学び、教えがありました。

しかし、会員の高齢化などで残念ながら3月をもちまして閉会します。

数多くの本に出会えたことを心より感謝いたします。

本日に長い間ありがとうございました。

役員一同

休館日(色付日が休館日です)

日	月	火	水	木	金	土
						1
2	3	4	5	6	7	8
9	10	11	12	13	14	15
16	17	18	19	20	21	22
23	24	25	26	27	28	29
30	31					

1/22
KITAGATA TOPICS

岐阜県民共済生活協同組合から児童用図書等の寄贈

岐阜県民共済生活協同組合から町立図書館に絵本・児童書47冊、紙芝居12冊とブックトラック1台を寄贈していただきました。

この活動は、岐阜県民共済生活協同組合が、社会貢献活動の一環として、「良書に囲まれた環境で子どもたちの夢と希望が育つことを願って」との思いから、県内各地の図書館に児童用図書の寄贈を進めているもので、今年度は北方町立図書館が対象となりました。寄贈された図書は、いずれも「命」「生きる」「食育」などをテーマに町立図書館で選定しました。

林理事長から図書等を受け取った戸部町長は「いただいた図書等は、子どもたちのために大切に使用させていただきます。」とお礼の言葉を述べられました。



▲ 林理事長と戸部町長

1/22
KITAGATA TOPICS

災害廃棄物等の処理に関する基本協定を大栄環境株式会社と締結しました

大規模災害に備え、大栄環境株式会社と「災害廃棄物等の処理に関する基本協定」を締結しました。

この協定は、大規模災害や不測の事態において発生した災害廃棄物を、適正かつ円滑・迅速に処理することを目的としています。



▲ 戸部町長と大仲常務取締役

1/26
KITAGATA TOPICS

町民囲碁将棋大会開催

生涯学習センターきらりにおいて、囲碁や将棋が好きな皆さんが集まり対局を楽しみました。成績は以下の通りです。

大会結果 (敬称略)

○一般の部

囲碁

- 優勝 坂井田 富雄
- 準優勝 小森 敏朗
- 3位 瀬瀬 一雄

○小中学生の部

将棋

- 優勝 大野 友己
- 準優勝 栗本 創介
- 3位 真道 宗則

将棋

- 優勝 浅野 浩一
- 準優勝 小島 伸也
- 3位 松田 弘樹



▲ 囲碁一般の部 入賞の皆さん



▲ 将棋一般の部 入賞の皆さん



▲ 将棋小中学生の部 入賞の皆さん

カワセミ大学だより

カワセミ大学をのぞいてみませんか

令和6年度北方カワセミ大学閉校式において、岐阜農林高校の演劇部による「BUZZ OVER (バズオーバー)」を上演します。今回は、多くの人にカワセミ大学を知ってもらうため、どなたでも観覧することができます。ご家族ご友人等お誘い合わせのうえお越しください。

閉校式

開催日 3月8日(土) 午後1時から受付

場所 きらりホール

時間 午後1時30分～3時

令和7年度開校式

令和7年度は、カワセミ大学の研修と共に北方警察署交通課と共同での研修も行います。日々の活力を高めるためにも「楽しく学び、心を豊かに」をモットーにしたカワセミ大学へぜひご入学ください。

開催日 4月24日(木) 午後1時から受付

場所 きらり学習棟2階 多目的スペース

時間 午後1時30分～3時

2/9

KITAGATA TOPICS

スポーツ体験 フェスティバルを開催

アルテックアリーナにおいて、スポーツ協会主催のスポーツ体験フェスティバルを開催しました。体験種目は卓球、野球・ソフトボール、剣道、空手道、パドルテニス、カローリング、ポッチャ、テニス、スポーツ少年団(野球・剣道・バスケ・バレー)です。来場者は、それぞれ興味のあるスポーツを体験して、楽しいひと時を過ごしました。



▲会場風景

われら スポーツ少年団

北方バレー スポーツ少年団

私たち北方バレースポーツ少年団は、毎週土曜と日曜に南学園体育館にて、現在2年～6年生の男女で活動しています。

拾ってつなぐ、最後まで諦めない！全員バレーをモットーにし日々練習に励んでいます。バレーボールを通して、技術の向上だけでなく、チームスポーツならではの「仲間を大切に作る気持ち」や、やってみたいと思う「チャレンジ精神」、出来なくても努力する「諦めない心」、挨拶や感謝を忘れない礼儀を大切に、心も体も成長できる



▲県大会出場写真

よう心掛けています。

「体を動かしたい」、「ボール遊びが好き」、「うちの子にもできるかな？」等、少しでも興味を持たれた人はお気軽に連絡、見学にいらしてください。

★大会結果成績★

R6.8 中日旗3位
R6.11 JA杯準優勝
R6.12 5年生大会優勝
R7.1 新人戦県大会3位

- 練習日：毎週土日祝日(第3日曜日を除く)
- 練習時間：午前9時～午後1時
午後1時～5時頃
- 練習場所：南学園体育館

園育成会長 長澤 ☎080-3648-9336

防災コーナー 北方町消防団員募集



消防団員は、各々が本業を持ちながら「自分たちの町」のために活動している特別職の地方公務員です。

●消防団の活動内容

火災時の消火活動や風水害時の水防活動・警戒・震災時の救出救護・避難誘導のほか、火災予防等の啓発活動等があります。

- 入団資格
 - ・年齢18歳以上の人
 - ・町内在住または在勤の人

●入団後の待遇

- ・年額報酬と出勤報酬等が支給されます。
- ・学生の場合は就職活動に役立つ学生消防団員活動証明書が交付されます。

申・問 総務危機管理課

☎ 323-1111

主な報酬について

年額報酬	36,500 円から	
災害出動 (1回につき)	4時間以上	8,000 円
	2～4時間	4,000 円
	2時間未満	2,500 円
警戒等	(1回につき) 3,500 円	
退職報償金	200,000 円から ※在職5年以上の人が退職した場合、勤務年数に応じて支給	

新入団員と推薦者に1万円分の商品券を交付しています。詳細はお問合せください。



交通安全コーナー

通学路を歩いてみましょう



広報3月号と一緒に配りした「令和7年度北方町通園・通学路マップ」には、令和6年中の事故多発交差点が掲載されています。幼児・児童・生徒が安全に通園・通学できるよう、今一度確認してください。お子さんがいるご家庭は、一緒に通学路を歩いてみましょう。



ドライバーのみなさんへ

- 子どもの登下校時間は特に注意!
- 子どもの飛び出しを常に予測!
- 横断歩道は歩行者最優先! 歩行者がいるときは必ず停止!
- 横断歩道手前では速度を落とす!



問 総務危機管理課

☎ 323-1111

令和7年 春季全国火災予防運動



実施期間：3月1日(土)～7日(金)

令和6年度全国統一防火標語：『守りたい 未来があるから 火の用心』

火災はちょっとした不注意から発生しています！

空気が乾燥し火災が発生しやすい時季を迎えますので、この機会に今一度、火災予防の意識を高め、ご家庭の防火対策を見直してください。

消防本部予防課 ☎ 262-7163
本巢消防署 ☎ 324-0119

「住宅防火」のちを守る 10のポイント

●4つの習慣

- ①寝たばこは、絶対にしない、させない
- ②ストーブの周りに燃えやすいものを置かない
- ③こんろを使うときは火のそばを離れない
- ④コンセントはほこりを清掃し、不必要なプラグは抜く

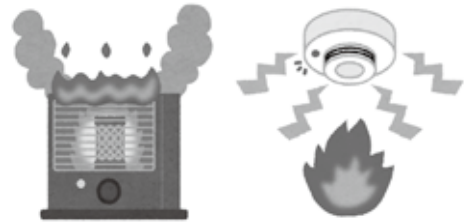

●6つの対策

- ①火災の発生を防ぐために、ストーブやこんろなどは安全装置の付いた機器を使用する
- ②火災の早期発見のために、住宅用火災警報器を定期的に点検し、10年を目安に交換する（設置義務のある場所：寝室・※階段上部 ※寝室が2階以上にある場合）
- ③火災の拡大を防ぐために、部屋を整理整頓し、寝具、衣類及びカーテンは、防災品を使用する
- ④火災を小さいうちに消すために、消火器などを設置し、使い方を確認しておく
- ⑤お年寄りや身体の不自由な人は、避難経路と避難方法を常に確保し、備えておく
- ⑥防火防災訓練への参加、戸別訪問などにより、地域ぐるみの防火対策を行う

コラム「北方警察署の窓」

春の採用募集が始まります！

岐阜県警察官採用試験の受付が始まります。

皆さんは、「警察」と聞くとどんなイメージをお持ちでしょうか？正義感や逮捕など、堅い言葉と重い責任が浮かび、「ちょっと私には…」と感じる人もいると思います。安心して下さい。

警察官に採用されても、いきなり現場に出るわけではありません。大学卒業の人は約6カ月、それ以外（高校卒業など）の人は約10カ月の間、関市にある「岐阜県警察学校」で仲間たちと寝食を共にしながら、法律や実務の基礎知識の習得、柔道・剣道・逮捕術などを通じて体力作りをして警察官に

なるための勉強、訓練を行い素養を身につけます。

柔道・剣道の未経験者も多くなりますので心配はいりません。現場でも一定期間指導員が付き、その他の署員も親身になってサポートします。

なにより本人の頑張りが必要ですが、警察学校での教養や訓練先輩のサポートを得て、警察官として徐々に成長していくのです。採用試験の詳細は北方警察署、またはお近くの交番等までお尋ねください。

北方警察署では説明会の希望者を受け付けておりますので、興味のある人はご連絡ください。



北方警察署HP

個別業務説明会



警察官の仕事に興味ありませんか？
警察官になるためにどうしたらいいか気になりませんか？
岐阜県北方警察署は、そんなあなたの疑問にお答えします。
電話でも相談できますし、来訪されても
お気軽にお願いいたします。



申込み方法：電話にてお気軽にお申し込みください！
申込み先：岐阜県北方警察署 警務課警務係
☎ 058-324-0110
受付時間：24時間365日受付中
開催方法：岐阜県北方警察署にて、
あなたの都合に合わせて個別で説明します。



TEAM Gifu POLICE

～河川美化運動に参加しませんか？～

町内を流れる糸貫川、天王川等の河川は、公共下水道の整備や環境意識の向上等により水質が向上しましたが、一部の人による河川へのごみの不法投棄が後を絶ちません。地域の皆さんの力で、地域の川をきれいにしましょう。

- 実施日時 **4月13日（日）午前8時～9時（雨天中止）**
※中止の場合は午前7時30分に広報無線でお知らせします。
- 実施内容 **河川内または河川敷に捨てられているごみの収集**
※水量が少なくなっておりますが、ぬかるみ等がありますのでご注意ください。
- 収集ごみ **午前9時頃までに、臨時ごみ集積場へ分別し出してください。**
（可燃ごみ・不燃ごみ等）
- 主 催 北方町（都市環境課）

※当日は汚れてもよい服装で、ごみを入れるポリ袋等をご持参ください。

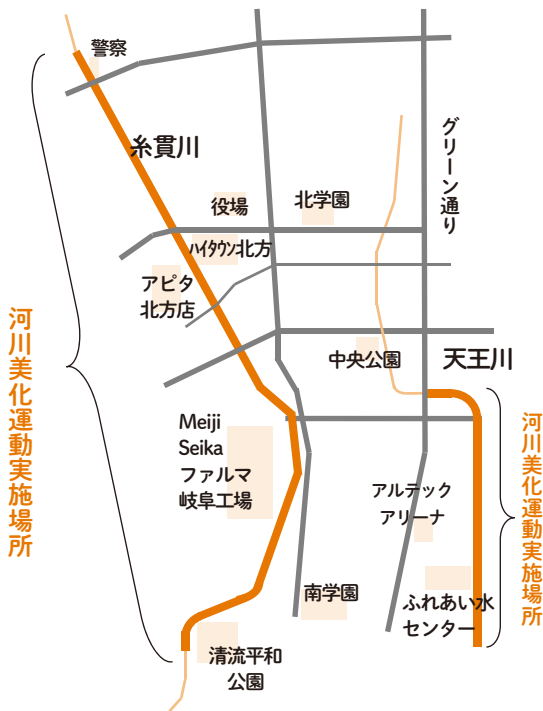

～臨時ごみ集積場～

- 八切公園内
- 百年河川公園
(アピタ北方店東側)
- 平成公園付近
- 新高橋付近
(Meiji Seika ファルマ岐阜工場東側)
- 清流平和公園付近
- 天王川
(アルテックアリーナ東側付近)



3月のごみ収集日の変更について

くらしのカレンダーでもお知らせしていますが、以下のとおりに変更となりますので、該当地区にお住まいの方はご注意ください。

※ごみの出し方を守り、地域の集積場には、午前8時までに出してください。



種別	自治会名 (略称)	変更前	変更後
可燃物 (生ごみ)	A地区 黒・芝西・芝中・芝東・高・清流・高白1・高白2・高白3・高伊1・高条・高太・高丸・加・俵・増・戸	3/20(木)	→ 3/21(金)
ガラスびん	F地区 大・春・小・天狗・柱・高・清流・高白1・高白2・高白3・高伊1・高条・高丸・高太・ハイA2・4・ハイA1・長	3/20(木)	→ 3/27(木)

清潔で住みよい環境のまちに

○下水道の効果って？

炊事や洗濯、風呂等の生活排水、し尿等の汚水を下水道で処理することで、川や側溝が汚れなくなり、蚊・ハエ等の害虫や悪臭の発生を防いでくれます。

また、下水処理できれいな水にしてから河川に流すことで、魚等の生物が住むことができるきれいで豊かな自然環境になります。

○下水道は正しく使って！

下水道へは、何でも流せるわけではありません。ごみや油類、農薬等を流すと、下水管が詰まったり、事故が発生したりするおそれがあります。

下水道は、自然や皆さんの生活環境をよりよくするための公共の財産です。1人ひとりが大切に使うことが重要です。

○下水道へ流してはいけないもの

〈キッチン〉・天ぷら油やドレッシング等の油脂類 ・野菜くず、残飯等
・調理で使用した紙やホイル、ビニール

〈トイレ〉・トイレットペーパー以外のもの

・大量のトイレットペーパー（1度に流すと詰まるおそれがあります。）

〈その他〉・ガソリンや灯油等の引火性の高い危険物
・農薬等の薬品類

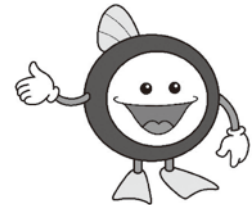

ごみや油類等が原因で、下水管に詰まりや破損等が発生した場合は、原因者の負担で清掃や修繕をしていただくことがあります。

○下水道への切り替えを！

現在、約88%の人が利用されています。

まだ下水道をご利用でない人は、よりよい自然環境を後世へ残していくために、下水道への早期切り替えをお願いします。

なお、下水道への切替工事に伴う相談や見積りは、町指定の指定工事店で行ってください。

自治会別下水道切替状況

令和6年12月31日現在

自治会名	総数		下水道切替済		下水道切替率 (%)		自治会名	総数		下水道切替済		下水道切替率 (%)	
	世帯	人口	世帯	人口	世帯	人口		世帯	人口	世帯	人口	世帯	人口
船町	13	26	11	23	84.6	88.5	天狗堂	184	427	170	399	92.4	93.4
梅野町	51	119	44	101	86.3	84.9	柱本・柱本南	726	1,583	643	1,426	88.6	90.1
俵町	521	1,239	461	1,118	88.5	90.2	高屋	411	1,075	359	958	87.3	89.1
西町	56	80	56	80	100.0	100.0	高屋丸ノ内	86	166	71	141	82.6	84.9
増屋町	49	127	36	99	73.5	78.0	高屋太子町	536	1,145	346	839	64.6	73.3
戸羽町	71	157	57	128	80.3	81.5	高屋条里	274	605	196	455	71.5	75.2
長谷川	34	113	34	113	100.0	100.0	高屋伊勢田1丁目	174	336	110	221	63.2	65.8
仲町	14	41	12	36	85.7	87.8	高屋白木1丁目	176	357	135	279	76.7	78.2
千歳町	14	35	9	22	64.3	62.9	高屋白木2丁目	130	302	59	159	45.4	52.6
リパティ北方	65	129	65	129	100.0	100.0	高屋白木3丁目	188	377	140	282	74.5	74.8
駒来町	47	134	40	120	85.1	89.6	高屋清流	106	351	105	348	99.1	99.1
新町	45	107	42	101	93.3	94.4	黒定町	298	747	272	691	91.3	92.5
森町	196	375	175	339	89.3	90.4	芝原西町	149	391	140	365	94.0	93.4
天王町	36	82	33	76	91.7	92.7	芝原中町	186	462	170	433	91.4	93.7
本町	89	199	83	182	93.3	91.5	芝原東町	255	662	231	618	90.6	93.4
石町	37	79	32	71	86.5	89.9	朝日町	304	730	263	644	86.5	88.2
大門	66	171	58	154	87.9	90.1	若宮町	103	273	98	263	95.1	96.3
清水	50	116	43	103	86.0	88.8	東加茂	137	330	109	284	79.6	86.1
地下	172	455	163	439	94.8	96.5	栄町	192	463	156	386	81.3	83.4
一本松	141	290	116	255	82.3	87.9	加茂町	299	653	253	552	84.6	84.5
曲路	386	917	355	851	92.0	92.8	ハイタウン北方	555	976	555	976	100.0	100.0
春来町	345	795	316	738	91.6	92.8	計	8,113	18,564	6,951	16,326	85.7	87.9
小柳	146	367	129	329	88.4	89.6	その他店舗・事業所・公共機関			304			

☎ 上下水道課 ☎ 323-1112

「子ども110番の家」の登録にご協力ください！

～地域で守る子どもの安全～

「子ども110番の家」とは、子どもに対する「つきまとい」「声かけ」等、不安を抱かせる事案に対して、通学路周辺の民家、事務所、店舗等が緊急避難先となり、子どもたちの保護とともに、警察、学校、家庭への連絡等協力をしていただく場所です。町内では158件の登録があり、「子ども110番の家」表示札の貸出しを行っています。また、新一年生は、授業のなかで「子ども110番の家」がどこにあるか、どんな役割をしているかを学んでいます。

地域で子どもたちを見守るために
ご協力いただける人は、お住まいの
校区のPTAもしくは教育委員会まで
お申し出ください。



☎ 教育委員会 青少年担当 ☎ 323-1115

4月日曜・夜間救命講習受講者募集

開催日・場所		講習内容
6日(日)	岐阜中消防署 岐阜市美江寺町2-9 (☎262-7165)	③
	岐阜南消防署 岐阜市茜部本郷1-12 (☎272-2012)	
13日(日)	山県消防署 山県市高木1291-2 (☎0581-22-0119)	① ②
	瑞穂消防署 瑞穂市別府2451-1 (☎327-0119)	
20日(日)	山県消防署 山県市高木1291-2 (☎0581-22-0119)	⑤
9日(水)	岐阜中消防署 岐阜市美江寺町2-9 (☎262-7165)	
25日(金)	岐阜中消防署 岐阜市美江寺町2-9 (☎262-7165)	

- ①普通救命講習Ⅰ = 心肺蘇生法・AED等の救命講習(午前9時～正午)
- ②ステップアップ講習 = 救命入門コースまたはe-ラーニング講習を受講された人が対象(午前10時～正午)
- ③普通救命講習Ⅲ = 小児の傷病者を対象とした心肺蘇生法・AED等の救命講習(午前9時～正午)
- ④上級救命講習 = 心肺蘇生法(成人・小児)・AED、搬送法、熱傷の手当等の救命講習(午前9時～午後5時)
- ⑤救命入門コース = 胸骨圧迫とAEDの取扱いを主体とする救命講習(午後7時～8時30分)

申込方法・定員

- 実施日の1週間前までに「岐阜市オンライン申請総合窓口サイト」からお申込みいただくか、実施日の前日までに開催消防署へ電話、または直接お申込みください。
- 定員20人程度(ただし北消防署及び山県消防署については10人程度)
- 受講料:無料



募集

(一社)町シルバー人材センター

令和7年度新規会員募集開始しました

働く意欲のある人、あなたの技術と経験を生かして社会貢献し、生涯現役で健康保持に努めてみませんか。
樹木剪定技術を習得できます。
・60歳以上 健康な人

★急募！

◎送迎運転手(4月1日～)

公園清掃・樹木剪定・草刈・草取り

●シルバーの日(牽仕活動)

日時 3月22日(土)

午前8時～(雨天中止)

集合 円鏡寺公園



仕事をお引き受けします！

空き家・アパート清掃管理などもお引き受けします。
筆耕も承ります。
高齢者にふさわしいさまざまな仕事をしております。
お気軽にご相談ください。

☎ シルバー人材センター事務局
(勤労青少年ホーム内) ☎324-2916

今年(2025年)国勢調査が実施されます

5年に1度全国で「国勢調査」が実施されます。北方町では、町内を約140の調査区に分け、約90人の調査員の人々に協力いただき調査を実施する予定です。

調査へのご理解・ご協力をお願いします。

国勢調査調査員を募集しています！

2025年国勢調査に調査員として従事していただける人の募集をしています。ご興味のある人は、下記をご確認のうえ、ご連絡ください。

調査実施期間：2025年8月～
10月下旬(予定)

調査員の業務内容：

- ① 調査員事務説明会に参加
- ② 担当の調査区・調査対象を確認
- ③ 調査対象への調査票の配布・回収
- ④ 回収した調査票を検査・整理
- ⑤ 調査票等関係書類や使用した用品等一式を町へ提出

報酬：約3万5000円～5万円
(1調査区あたり予定)

☎ 政策財政課 ☎ 322-9936

2025年
3/9(日)
円鏡寺公園



★きたがた音遊楽団



ダンスミュージック
★SKBオーケストラ



★きたがた婦人会
「きたがた踊り」



ガタローと踊ろう！
★ガタローと仲間たち
「北学園 & 南学園ダンスチーム」

★キッズダンス ★町民参加ダンス

山車引き 進学祈願 餅まき

屋台村
営業時間
10:00～15:00

きたがた観光協会



踊って歌って！
お楽しみ抽選会
キッズビンゴ大会

☎ かいこ祭り担当 ☎ 090-3871-1252

募 集

町 会計年度任用職員募集

職種	資格要件等	給与(報酬)	試験	提出書類	申込期限	採用予定日
① 子ども家庭支援員	社会福祉士、精神保健福祉士、公認心理師、保育士、看護師等	220,000円/月額 (交通費、賞与別途支給) 午前8時30分～午後5時15分	面接試験 (日時などは、後日連絡)	履歴書(JIS規格) 資格を証明するものの写し	お問い合わせください	4月1日 (火)
② 管理栄養士	管理栄養士の資格を有する人		面接試験 (日時などは、後日連絡)	履歴書(JIS規格) 管理栄養士免許の写し		

申問 ①福祉子ども課 ☎323-1119 ②保健センター ☎323-7600

社会福祉協議会 職員募集

職種	事業所 / 業務内容	資格要件	給与(報酬)	選考方法	提出書類	申込期限	採用予定日
① 介護支援専門員(正規職員)	町居宅介護支援センター/居宅介護支援業務(ケアマネジャー)	介護支援専門員	238,200円 短大卒経験者の一例	書類選考、面接、作文、適性検査	履歴書、資格証明の写し	3月24日	5月1日
② デイサービス送迎ドライバー(臨時職員)	町デイサービスセンター円苑/利用者送迎業務	普通自動車運転免許証	時給1,110円～	書類選考、面接		随時	随時
③ 登録ヘルパー	町ホームヘルプステーション/訪問介護業務(ヘルパー)	介護従事者初任者研修受講者もしくは介護福祉士	時給1,450円～				
④ デイサービス介護員(臨時職員)	町デイサービスセンター円苑/介護業務		時給1,150円～				

詳細については、お気軽にお問い合わせください。社協ホームページにも掲載しています。

申問 社会福祉協議会 ☎324-6550

登下校安全巡視員を募集

各学園校区内において登下校時の巡回等をしていただける人を募集します。詳しくは、教育委員会へお問い合わせください。

教育委員会 ☎323-1115

お知らせ

家族介護慰労金申請のお知らせ

満65歳以上の要介護高齢者を介護している人に支給します。

対象

令和7年3月1日現在、要介護高齢者と同じ世帯で同居し、実際に介護している人。ただし、要介護高齢者が次の要件を全て満たしていること。

- ・介護保険法上の要介護3から5と認定されてから1年以上経過していること
- ・過去1年間に介護保険サービスを利用していないこと
- ・過去6か月間に8日以上入院していないこと

受付期間

3月3日(月)～3月31日(月)

受付場所

福祉子ども課

● 持ち物
介護者の身分証明書・振込口座の分かるもの・要介護者の介護保険証

支給内容

5万円を介護者に支給

福祉子ども課 ☎323-1119

子ども医療費助成制度の対象年齢を18歳まで拡大

4月から子ども医療費助成制度の対象年齢を15歳(注1)から18歳(注2)に拡大します。

(注1) 15歳到達後の最初の年度末まで
(注2) 18歳到達後の最初の年度末まで
対象年齢拡大により新たに助成対象となる人は申請を!

申請が必要な人

平成19年4月2日～
平成21年4月1日生まれの人
(平成21年4月2日～平成31年4月1日生まれの人については、申請不要。)

申請方法

3月上旬頃に申請書を送付します。必要書類とともに同封の返信用封筒にて返送してください。申請書等が届き、書類を審査したのち受給者証を郵送いたします。

なお、3月中旬になっても申請書が届かない場合はお問い合わせください。申請の必要がない人には、3月中旬頃に受給者証を郵送します(重度・ひとり親家庭等の医療費助成や生活保護などを受けている人は除く)。4月1日以降は新しい受給者証(桃色)をご使用ください。

3月下旬になっても受給者証が届かない場合はお問い合わせください。

住民保険課 ☎323-1113

□座振替案内葉書の配布終了のお知らせ

今まで、町指定金融機関から公金を振込した際に口座振替案内葉書を郵送していましたが、令和7年4月1日から原則として配布を終了します。源泉徴収を伴う振込案内葉書及び事業所への振込案内葉書は当面の間継続します。

問 会計室 ☎ 32311099

電柱にカラスの巣を発見したら、ご連絡ください

カラスは3月頃より営巣活動を開始します。カラスの巣が原因で停電が発生する事がありますので、発見した際にはご連絡ください。

● 針金等の金属類で作られた巣は特に停電の原因となりやすいため、使用していない針金ハンガー等は屋外に放置されないようお願いします。

● 地上から2m程度の位置にある電柱番号札を確認していただけると、場所の特定が容易となります。

● 『カラスの巣確認済』シート（黄色のシート）が巻いてある電柱は、既に状況を確認しております。停電の原因とならない場所に作られた巣は残置させていただくことがありますのでご協力をお願いします。

● 連絡先
中部電力パワーグリッド(株) 岐阜支社
☎ 0120-1924-1148

岐阜地方法務局本局（☎245-3181）からのお知らせ

令和6年4月から、相続登記が義務化されています。

相続したことを知った日から**3年以内**に登記を！

詳しくは『かならず相続登記』で検索



#24SG KENSHIN URABE

03/08 SAT 14:00
03/09 SUN 14:00
岐阜メモリアルセンター 愛ドーム

RISE as ONE

PRESENTED BY ASAHI FORGE

**岐阜スウィープス
北方町
ホームタウンデー**

3月8日、9日は、岐阜のプロバスケットボールクラブ「岐阜スウィープス」の町ホームタウンデーです。試合を無料で観戦できます！迫力満点の試合と、光・音・チアによるアリーナエンターテインメントをご堪能ください！

日 時：3月8日(土)、9日(日) 午後2時試合開始
場 所：岐阜メモリアルセンター 愛ドーム
対戦相手：アースフレンズ東京Z
チケット取得方法：岐阜スウィープス公式LINEアカウントを友だち登録し、トーク画面で「北方」と入力。

問 岐阜バスケットボール(株) ☎ 227-3974

CCN チャンネル 3月のおすすめ番組

11ch FC 岐阜ホーム戦 生中継

vsギラヴァンツ北九州
3月 1日(土) 午後1時50分～

vsツエーゲン金沢
3月16日(日) 午後6時50分～

11ch 岐阜スウィープスホーム戦 生中継

vsアースフレンズ東京Z
3月 8日(土) 午後1時45分～
3月 9日(日) 午後1時45分～

vs金沢武士団
3月15日(土) 午後1時45分～
3月16日(日) 午後1時45分～

月～金 午前7時15分～8時15分 生放送

朝のお出かけ前に知りたい岐阜の情報をお届けします。

12ch

エリアトピックス

— LIVE —

再放送は
こちらから

今月の行事

● 顧問弁護士による 無料法律相談

3月11日(火)・25日(火)
相談時間 午後1時～3時
整理番号札は当日午後0時30分からお渡しします。

● 福祉センター

☎ 32416550

● 行政相談

3月21日(金)
午後1時～3時

● 勤労青少年ホーム

☎ 32412167

● 人権相談

3月10日(月)
午後1時～3時

● 総務危機管理課

☎ 32311111

● 精神保健相談【要予約】

〈医師によるこころの健康相談〉

3月6日(木)

午後2時45分～3時45分

場所 岐阜保健所(各務原市)

〈精神保健福祉士によるこころの相談〉

3月27日(木)

午後2時～3時30分

場所 保健センター

☎ 32317600

● 法律とこころの相談会【要予約】

〈弁護士と臨床心理士による面接相談〉

3月5日(水)

午後1時～4時

場所 岐阜保健所(各務原市)

● 岐阜県岐阜保健所

☎ 38013004

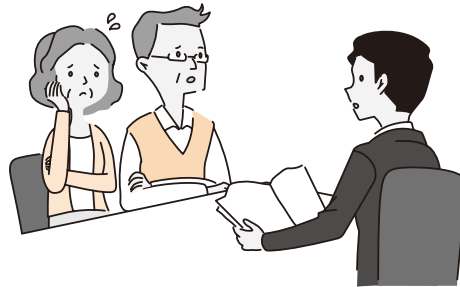

● 園庭開放

各保育園では、3月6日(木)の

午前10時～11時に園庭を開放してい

ますので、お気軽にお越しください。

場所 中・北・南保育園

対象 町内在住の乳幼児・保護者

3月

子ども館であそぼう



きた子ども館 (☎ 323-0254)

みなみ子ども館 (☎ 322-2350)

今月の
ピックアップ
行事

人形劇をみよう! 28日(金) 午後2時～

岐阜聖徳学園大学短期大学の
人形劇団「ぷんちく」が来ます!
対象: 乳幼児親子～小学生以上

バランスボールをしよう

9日(日) 午後2時～
一緒に身体を動かして遊びましょう☆

児童行事

KCLとあそぼう!

15日(土) 午後2時～
KCLのお兄さんお姉さん
が来てくれるよ!

大道芸をみよう!

22日(土) 午後2時～
かっちー・あんど・れおの
腹話術やマジックなどお楽しみに!
対象: 乳幼児親子～小学生以上

毎月チャレンジ(毎日)

「竹馬・一輪車」
乗れるようになろう♪

ドッジボール大会

28日(金) 午後2時～
ぜひ来てね!

子育て支援

メルヘン0歳	6日(木)	午前10時 30分～
メルヘン1歳	12日(水)	
メルヘン2・3歳	13日(木)	
ちびっこルーム	11日(火)	
コアラタイム	和光会ホームページ北方きた子ども館から視聴できます	
オープンディ	7日(金)、21日(金)	午前9時30分～

メルヘン0歳	13日(木)	午前10時 30分～
メルヘン1歳	4日(火)	
メルヘン2・3歳	12日(水)	
ちびっこルーム	7日(金)	
木育広場	14日(金)	午前10時～
つくってあそぼう	28日(金)	11時30分

多世代行事

誕生日会 9日(日) 午前10時30分～

誕生日会 16日(日) 午前10時30分～

移動子ども館

みんなのお家 21日(金) 午後1時30分～2時30分 場所:円鏡寺広場 内容:タイルアート

他にも楽しい行事がたくさんあります! 詳しい内容については、おたよりやホームページを見ていただくか、子ども館へお問い合わせください。

1 月 中 の 届 出
(敬称略)

..... 出 生 。。。。。。

自治会名

氏 名 (ふりがな)

保護者名

高屋白木二丁目

杉本 笑末 (えみ)

大記

高屋白木二丁目

井川 蒼凰 (あお)

隆介

曲路

入江 奏良 (そうら)

将太

高屋清流

田中 愛菜 (まな)

成一

..... 婚 姻 。。。。。。

大島 奨平 (森町)

スウキョクシヨ
ダイナムリング ナネット カバネス (俵町)



● NPO 法人 ままプラザほっと

わたし達は「子育てには100人の大人の
手が要る」の考えのもと、育児中の
人の応援をしています。ママが楽し
く子育てできるならそれが子どもに
とって1番の幸せ。そう考えて、子育
て中の人がほっと息抜きできる場所
や、気軽に立ち寄れる場所を目指し活
動しています。

平成28年からは町の委託を受けて
「ファミリー・サポート・センター」
事業も行っていきます。その他、リフレッ
シユイベントもしています。

また「つながる広がるほっとのわ」事
業として、ベビー&キッズ用品・学用
品の無料譲渡のお手伝いをしています。

乳児期の小さな赤ちゃんは親子の世
界にこもりがちですが、その頃から目
や耳、全身を使って色んな雰囲気の違い
や世界を感じ取っています。外の世界
や家族以外の人と関わる事も、お子さ
んにとって意味のある時間になります。
そんな場所の一つとして、ままプラ
へお立ち寄りください。

問 NPO 法人 ままプラザほっと

☎ 3323-12675

(月) 水金 午前10時~午後3時

mama-p-hot-kitagata@ccn.aitainet.jp

お知らせ

夜間納税相談&夜間納付 3月27日(木)
毎月第4木曜日 午後8時まで
問 税務課 ☎ 323-1116

今月の 町税等の 納付期限	3月17日(月) 保育料・給食教材費(3月分)
	3月31日(月) 国民健康保険税(9期) 後期高齢者医療保険料(9期) 放課後児童クラブ(3月分)

水道事故 処理当番	3月 (株)アルテック 曲路 / ☎ 324-0084
	4月 (有)西垣設備 高屋白木 / ☎ 324-2455

上下水道課
※宅内修繕は有料となります。
即日対応できない
場合があります。

マイナンバーカード
夜間・休日交付窓口

夜間交付 3月27日(木) 要予約
午後5時30分~7時30分

休日交付 3月30日(日) 予約不要
午前9時~正午

※3月30日は年度末の窓口臨時開設日のため予約不要
詳しくは最終頁をご覧ください。

【要予約】開庁時間中にお電話にてご予約ください
・マイナンバーカードの受け取り
・電子証明書・暗証番号に関する手続き
問・予約 住民保険課 ☎ 323-1113

広報誌閲覧アプリ
「マチイロ」で
広報きたがた
が読める!

二次元コードを読みこんで、アプリ
をダウンロードして、広報きたがた
の読者登録をしてください。
最新号の更新通知やお知らせも
届きます。

Gifu ebooks

年度末・年度始めの**日曜日**に



役場窓口を臨時開設します

開設日 3月30日(日)、4月6日(日) **開設時間** 午前9時～正午

入学・就職・転勤等、住所が変わることが多い年度末・年度始めにスムーズに手続きを行っていただけるよう、役場窓口を臨時開設します。時間に余裕をもってご利用ください。

取扱業務

各種証明書の交付

- 住民票
 - 戸籍証明書
 - 戸籍の附票
 - 印鑑登録証明書（印鑑登録）
 - 所得課税証明書等の税務証明
- ※広域相互発行による証明書の交付はできません

住所変更に伴う各種手続き

- 上下水道の使用開始・休止等の届出
- 国民健康保険に関する届出
- 後期高齢者医療に関する届出
- 児童手当の認定請求
- 福祉医療受給者証の申請 等

住民登録に関する手続き

- 転入届
- 転出届
- 転居届

マイナンバーカードに関する手続き

- マイナンバーカードの交付
- 電子証明書の更新
- 暗証番号の再設定
(暗証番号のロックがかかってしまったとき)
- マイナンバーカードの住所変更

マイナンバーカードをお持ちの人は、オンラインでの転出届が便利です！

事前にマイナポータルで転出届を提出すると、役場へ転出手続きに行く必要がなく、おすすめです。

詳しくは、二次元コードをご確認ください。



※内容によって、当日対応できない場合や手続きが完了できない場合があります。

持ち物

マイナンバーカード、運転免許証等の本人確認書類
※その他各手続に必要なものは事前にご確認ください。

☎住民保険課

☎323-1113

ひなまつりの変遷

町長のつぶやき

3月といえば、桃の節句・ひなまつりですね。古来、女の子の健やかな成長と幸せを祈る行事として始まりましたが、やがて豪華なひな人形を飾り、ご馳走を食べてお祝いするイベントに変化していきました。今思えば本末転倒ですが、子どもの頃に、高価なひな人形を壊しては大変だから、ひな人形が飾ってある部屋に勝手に入ってはダメと、厳しく注意された人もいるのではないのでしょうか。

そもそも、幼い女の子が、自ら望んで豪華なひな人形を欲しがるとも思えません。正直なところ、祖父母や両親の見栄やプライドのために、隣の家が5段なら、うちは7段飾りだと、お互いに競い合っていた部分もあったのではないかと思います。こう言っては身も蓋もありませんが、当の女の子自身は、触っちゃいけない「ひな人形」より、いつも遊んでいた「着せ替え人形」の方が、よほど愛着があることでしょう。

さて、ある意味で同様なのは「公共施設のあり方」です。例えば、隣の町に立派なホールがあるからうちも欲しいとか、防災などの必要設備ではなく、華やかな装飾に資金をつぎ込むとかの事例が、いまだに散見されます。また、立派な公共施設を建設すれば、その豪華さに比例して、毎年の維持管理経費が重い負担となることも忘れてはなりません。

最近のひな人形は、住環境の変化や核家族化などの影響もあり、コンパクトなものが主流のようです。本来、女の子の健やかな成長を願うためには、必ずしも豪華な飾りは必要ありません。しかしながら、あまりに質素儉約に努めるのも少々寂しい気もします。私は、今後ともバランス感覚を大切に、身の丈に合った町政ということを常に意識して、行政運営にあたりたいと思っています。

北方町長 戸部哲哉